

NOUVELLE PHASE  
NEW PHASE

# PLATEAU DU PARC

CONDOMINIUMS ORA II



605, BOUL. DES GRIVES, GATINEAU

**brigil**



Fier de bâtir une  
*qualité de vie*

Proud to build a better  
*quality of life*

# brigil

## MISSION | MISSION

- Accompagner chacun de nos clients dans son cheminement de vie à l'aide de notre gamme complète de produits et services immobiliers de haute qualité.
- Accompany each customer in its life journey with our full range of quality real estate products and services.

## VALEURS | VALUES

- Chez Brigil, nous respectons notre nom, nos clients, nos partenaires et nos concurrents.
- Nos employés sont notre levier et nous encourageons leur épanouissement.
- Notre force réside dans l'accomplissement d'un travail d'équipe.
- Nous protégeons l'environnement pour le bien-être des générations futures.
- Nous travaillons pour créer de la valeur en respectant nos processus rigoureux.
- La qualité nous obsède, car nous voulons que nos clients soient satisfaits.
- La sécurité est la responsabilité de tous.
- Nous sommes motivés par la croissance et nous encourageons l'innovation.
- Nous adhérons aux valeurs intemporelles d'éthique de travail, de productivité, de ponctualité et de courtoisie.

## VISION | VISION

- Être le chef de file en habitation dans la région de la capitale nationale, épaulé par les meilleurs partenaires et les meilleurs employés.
- To be the leading builder in the National Capital Region, supported by the best partners and the best employees.
- At Brigil, we respect our customers, partners, competitors and our own name.
- Our employees continue to be our leverage and we encourage their development.
- Our strength lies in our dedication to teamwork.
- We protect the environment for the benefit of future generations.
- We work to create value by respecting our rigorous processes.
- Our obsession is quality, because we focus on your satisfaction.
- Safety is everyone's responsibility.
- We are motivated by growth and encourage innovation.
- We stick to timeless values such as work ethic, productivity, punctuality and courtesy.





# Être chez soi

Que vous soyez célibataire ou en couple, avec ou sans enfants, Ōra II condominiums de Brigil vous offre confort et efficacité dans de belles unités à aire ouverte. En effet, la qualité et la disposition des unités de condominiums vous charmeront au premier regard.

# Home sweet home

Whether you are single or a couple, with or without children, Ōra II condominiums from Brigil offer you comfort and efficiency in wonderful open concept units. In fact, the quality and layout of these condominium units will charm you at first glance.







**CULTURE**

- 1 CINÉMA STARCITÉ GATINEAU
- 2 MUSÉE CANADIEN DE L'HISTOIRE | CANADIAN MUSEUM OF HISTORY
- 3 MUSÉE CANADIEN DES ENFANTS | CANADIAN CHILDREN'S MUSEUM

**ÉPICERIES ET RESTAURANTS  
GROCERIES & RESTAURANTS**

- 4 BOSTON PIZZA
- 5 IGA EXTRA
- 6 SUPER C
- 7 BULK BARN
- 8 LA BOÎTE À GRAINS
- 9 SÉSAME
- 10 LOBLAWS

**SPORTS ET LOISIRS  
SPORTS & LEISURE**

- 17 CLUB DE GOLF ROYAL OTTAWA  
ROYAL OTTAWA GOLF CLUB
- 18 ALTITUDE GYM
- 19 CASINO DU LAC-LEAMY
- 20 CENTRE ROBERT-GUERTIN |  
ROBERT-GUERTIN CENTRE

- 11 PACINI
- 12 LA STATION
- 13 CORA DÉJEUNERS
- 14 BÂTON ROUGE STEAKHOUSE & BAR
- 15 HOUSTON AVENUE BAR & GRILL
- 16 LA CAGE - BRASSERIE SPORTIVE

**MAGASINS | SHOPPING**

- 21 LA FONDERIE
- 22 ANYTIME FITNESS
- 23 FAMILIPRIX
- 24 JEAN COUTU
- 25 CANADIAN TIRE
- 26 SPORTS EXPERTS
- 27 L'ENTREPÔT RONA
- 28 WINNERS & HOMESENSE
- 29 LA SOURCE
- 30 SAQ
- 31 LES GALERIES DE HULL

**BANQUES | BANKS**

- 32 DESJARDINS
- 33 RBC
- 34 CIBC
- 35 BANQUE NATIONALE |  
NATIONAL BANK
- 36 TD CANADA TRUST
- 37 BANQUE LAURENTIENNE |  
LAURENTIAN BANK

**SERIVES DE SANTÉ  
HEALTH SERVICES**

- 38 CENTRE DE SANTÉ DES FEMMES GAIA
- 39 CLINIQUE SANTÉ ET SEXUALITÉ  
DU PLATEAU

**PARCS | PARKS**

- 40 CLINIQUE SANTÉ CHIRO PLUS
- 41 CHSLD LIONEL-ÉMOND
- 42 HÔPITAL DE HULL | HULL HOSPITAL
- 43 LA MAISON  
MATHIEU-FROMENT-SAVOIE
- 44 CENTRE HOSPITALIER  
PIERRE-JANET
- 45 PARC CENTRAL | CENTRAL PARK
- 46 PARC DE LA GATINEAU |  
GATINEAU PARK
- 47 PARC DU LAC-LEAMY |  
LAC-LEAMY PARK

**ÉDUCATION | EDUCATION**

- 48 ÉCOLE DE L'AMÉRIQUE-FRANÇAISE
- 49 ÉCOLE DU MARAIS
- 50 D'ARCY MCGEE HIGHSCHOOL
- 51 ÉCOLE INTERMÉDIAIRE SYMMES
- 52 ÉCOLE DES DEUX-RUISSEaux
- 53 ÉCOLE DU PLATEAU
- 54 CÉGEP DE L'OUTAOUAIS
- 55 CÉGEP HERITAGE
- 56 CENTRE ASTICOU
- 57 UNIVERSITÉ DU QUÉBEC  
EN OUTAOUAIS
- 58 ÉCOLE SECONDAIRE DE L'ILE







## DES UNITÉS LUXUEUSES

Dotés de larges terrasses ou balcons et même certaines avec loft et terrasse privée, nos unités d'une, deux et trois chambres sauront vous séduire et répondre à vos attentes. Leur style contemporain avec plafonds lisses de 9 pieds (10 pieds à l'étage supérieure) qui procurent un effet de grandeur et de prestige, la cuisine au goût du jour et la finition hors pair vous permettront de vous sentir à la maison. Grâce également à une fenestration des plus généreuses, la lumière naturelle est abondante dans ces unités.

L'insonorisation de nos condominiums est l'une de nos priorités. En effet, chacune des unités du Ōra II permettent aux résidents de vivre dans un endroit où la tranquillité règne grâce à des murs mitoyens et des planchers surpassant les normes d'insonorisation de l'industrie.

## LUXURIOUS SUITES

Featuring wide terraces, balconies and even some with loft and private terrace, our units of one, two or three bedrooms will seduce you by surpassing your expectations. The contemporary style with smooth 9 foot ceilings (10 feet on the top floor) provides an impression of grandeur and prestige while the modern kitchen and outstanding finishes will make you feel right at home. Furthermore, thanks to more than generous fenestration, natural light is abundant in these units.

The soundproofing in our condominiums is one of our main priorities. Indeed, each and every unit of the Ōra II will allow each occupant to live in a quiet environment due to party walls and floors that exceed soundproofing standards.





# PLATEAU DU PARC

BLOC 27



## PLANS DE PLANCHERS • FLOOR PLANS

APPARTEMENTS DE LUXE BLOC 27 • LUXURIOUS APARTMENTS BLOCK 27

550, BOUL. DES GRIVES, GATINEAU



# REZ-DE-CHAUSSÉE GROUND FLOOR

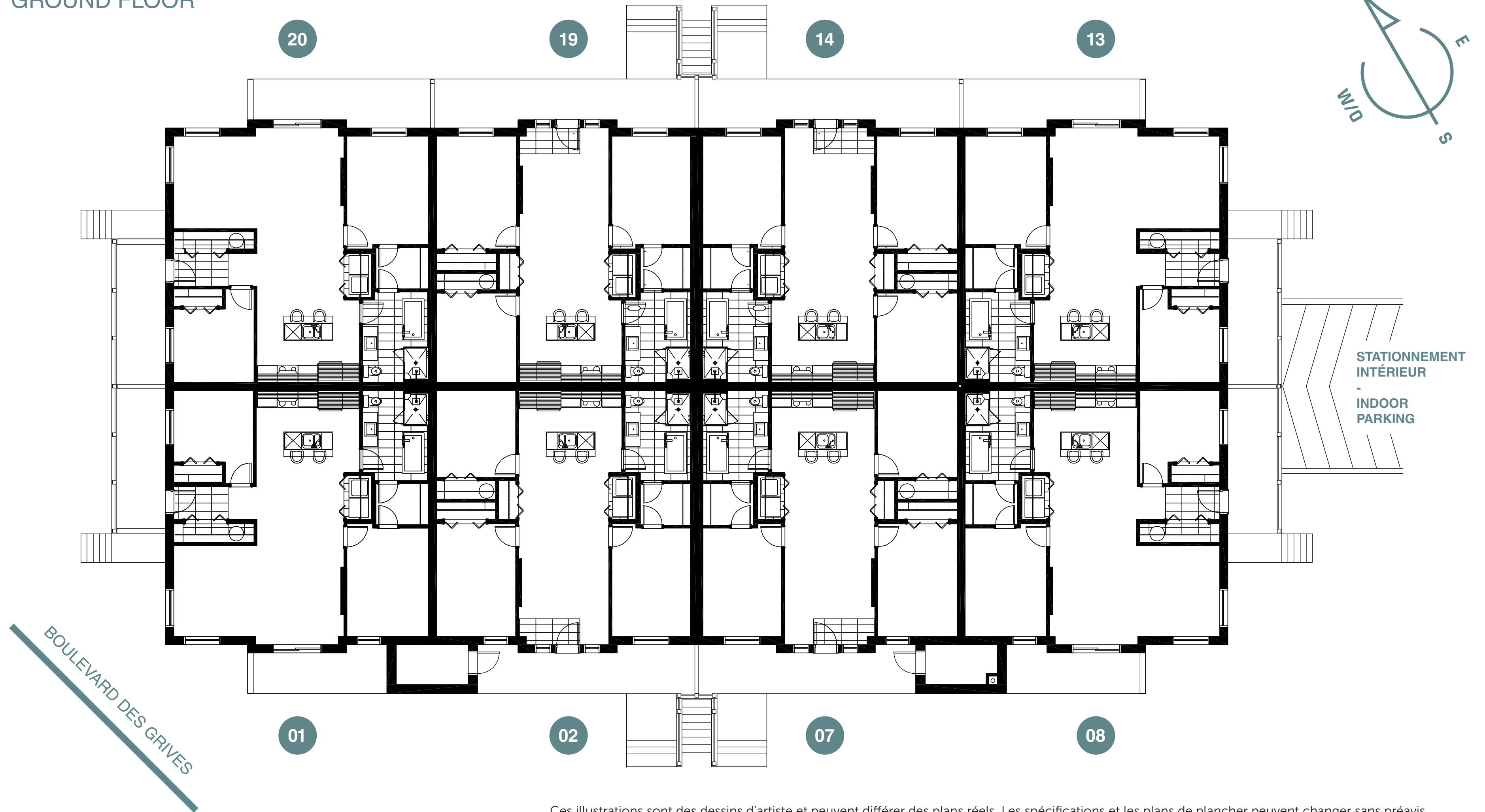

Ces illustrations sont des dessins d'artiste et peuvent différer des plans réels. Les spécifications et les plans de plancher peuvent changer sans préavis.  
Renderings artist's concept only. Specifications and floorplans subject to change without notice. E.&O.E.

2<sup>e</sup> ÉTAGE  
2<sup>nd</sup> FLOOR

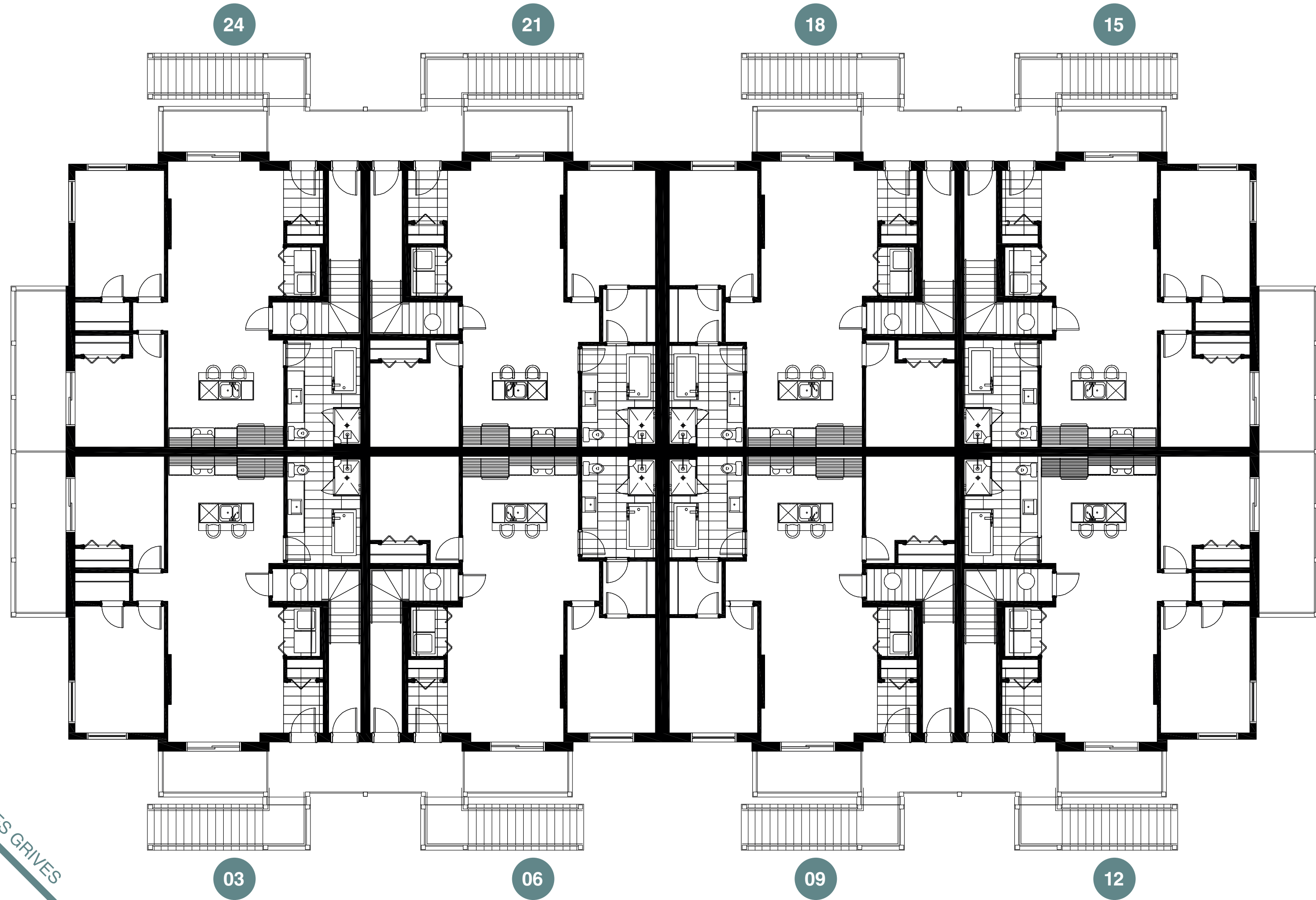

Ces illustrations sont des dessins d'artiste et peuvent différer des plans réels. Les spécifications et les plans de plancher peuvent changer sans préavis.  
Renderings artist's concept only. Specifications and floorplans subject to change without notice. E.&O.E.



3<sup>e</sup> ÉTAGE  
3<sup>rd</sup> FLOOR

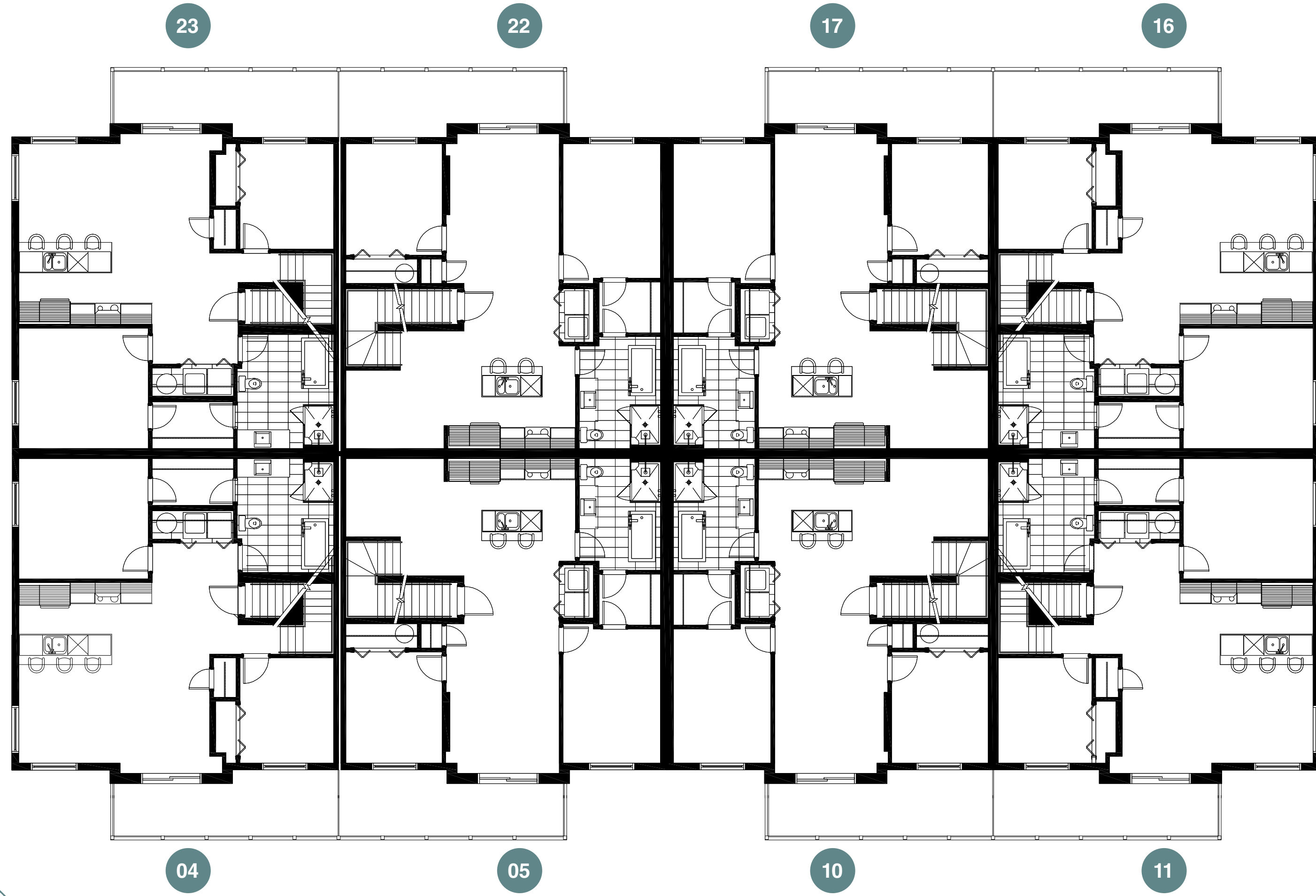

Ces illustrations sont des dessins d'artiste et peuvent différer des plans réels. Les spécifications et les plans de plancher peuvent changer sans préavis.  
Renderings artist's concept only. Specifications and floorplans subject to change without notice. E.&O.E.



MEZZANINE  
MEZZANINE

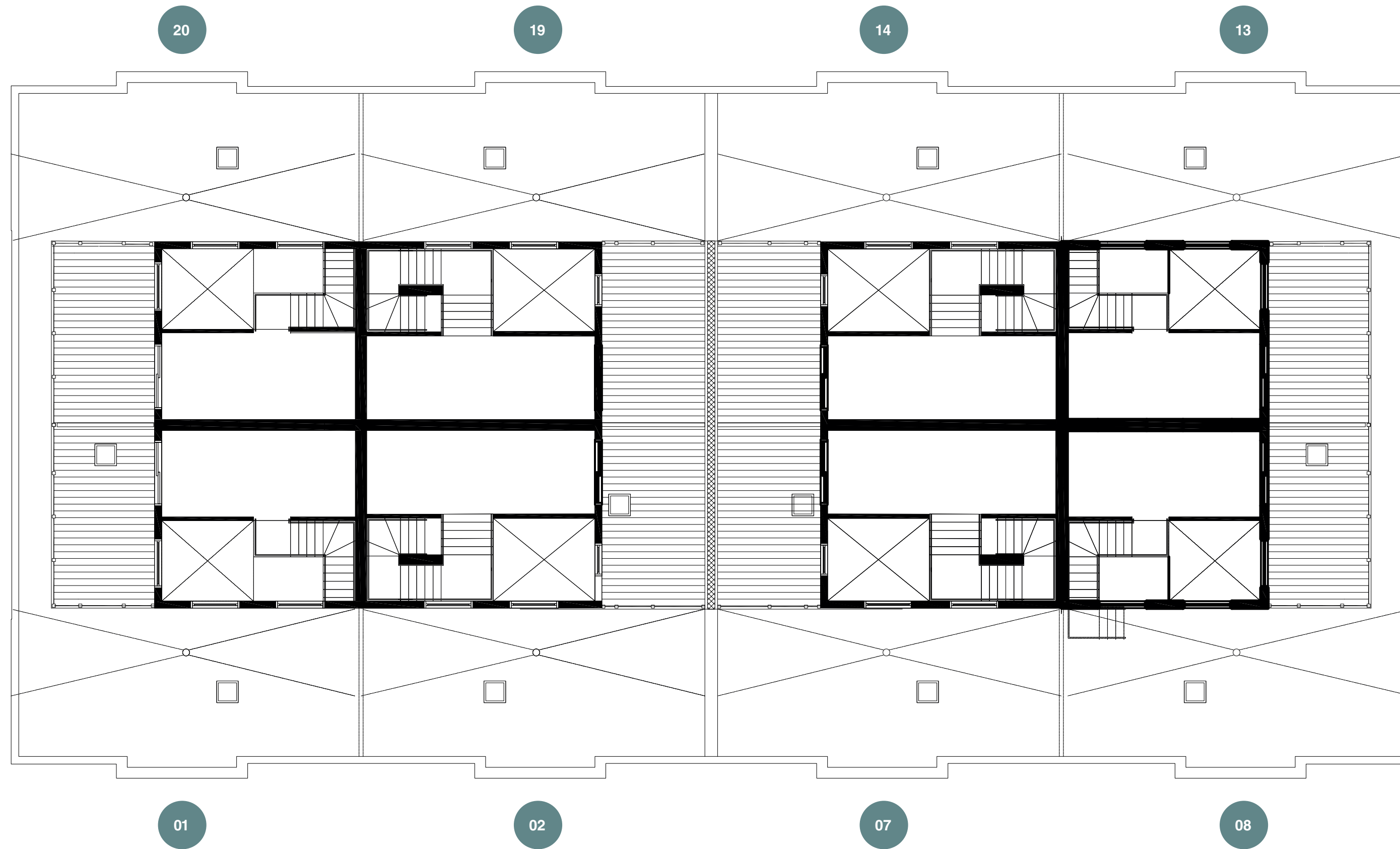

Ces illustrations sont des dessins d'artiste et peuvent différer des plans réels. Les spécifications et les plans de plancher peuvent changer sans préavis.  
Renderings artist's concept only. Specifications and floorplans subject to change without notice. E.&O.E.





## PLANS D'UNITÉ • UNIT PLANS



Type A1

## UNITÉS / UNITS :

01, 08



Superficie / Area	1 039 pi <sup>2</sup> / sq.ft
Balcon / Balcony	206 pi <sup>2</sup> / sq.ft
<b>Total</b>	<b>1 245 pi<sup>2</sup> / sq.ft</b>

1 Salon / Living room	20'7" x 11'1"
2 Salle à manger / Dining room	10'8" x 10'10"
3 Cuisine / Kitchen	12'7" x 8'1"
4 Chambre 1 / Bedroom 1	9'11" x 13'2"
5 Chambre 2 / Bedroom 2	9'8" x 8'9"
6 Vestibule / Entry	6'6" x 3'11"
7 Salle de bain / Bathroom	8'0" x 11'0"

**Les mesures sont approximatives.  
Measurements are approximate.**

Ces illustrations sont des dessins d'artiste et peuvent différer des plans réels. Les spécifications et les plans de plancher peuvent changer sans préavis. Renderings artist's concept only. Specifications and floorplans subject to change without notice. E.&O.E.

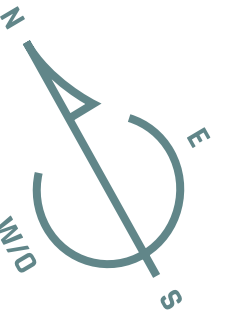
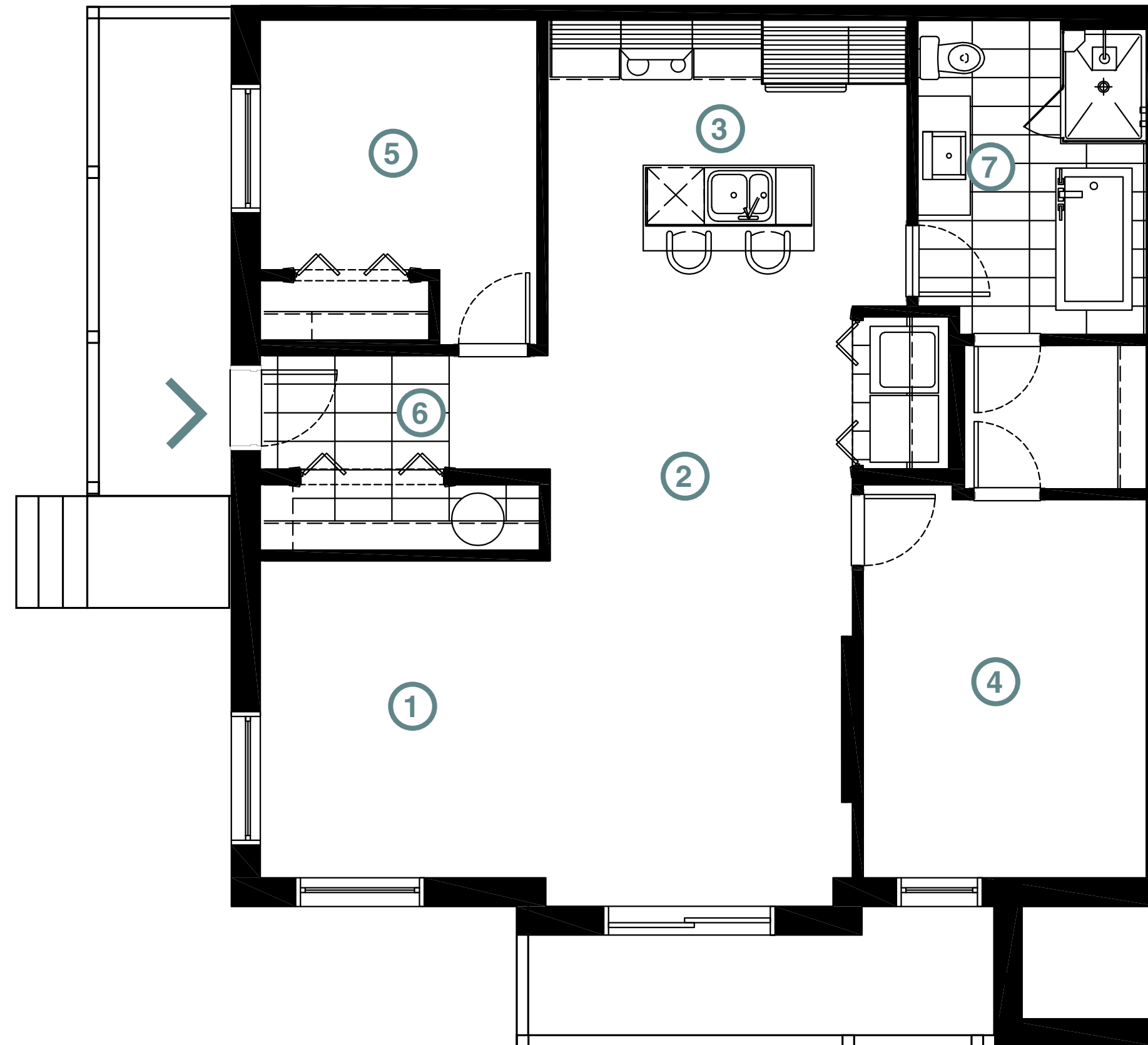

**Rez-de-chaussée  
Ground floor**

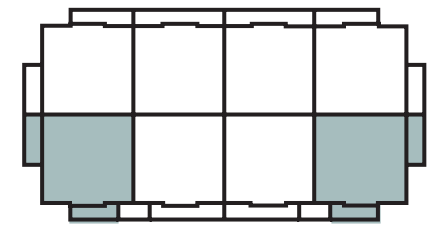

Unité 01 illustrée  
Unit 01 shown



Type B1

## UNITÉS / UNITS : 02, 07



2 Chambres + Den  
2 Bedrooms + Den



1 Salle de bain  
1 Bathroom

Superficie / Area	1 029 pi <sup>2</sup> / sq.ft
Balcon / Balcony	147 pi <sup>2</sup> / sq.ft
<b>Total</b>	<b>1 176 pi<sup>2</sup> / sq.ft</b>

1 Salon / Living room	10'11" x 11'9"
2 Salle à manger / Dining room	10'11" x 8'0"
3 Cuisine / Kitchen	12'7" x 8'1"
4 Chambre 1 / Bedroom 1	9'7" x 13'2"
5 Chambre 2 / Bedroom 2	9'8" x 13'9"
6 Den	9'8" x 10'7"
7 Vestibule / Entry	7'5" x 3'0"
8 Salle de bain / Bathroom	8'0" x 11'0"

**Les mesures sont approximatives.  
Measurements are approximate.**

Ces illustrations sont des dessins d'artiste et peuvent différer des plans réels. Les spécifications et les plans de plancher peuvent changer sans préavis. Renderings artist's concept only. Specifications and floorplans subject to change without notice. E.&O.E.

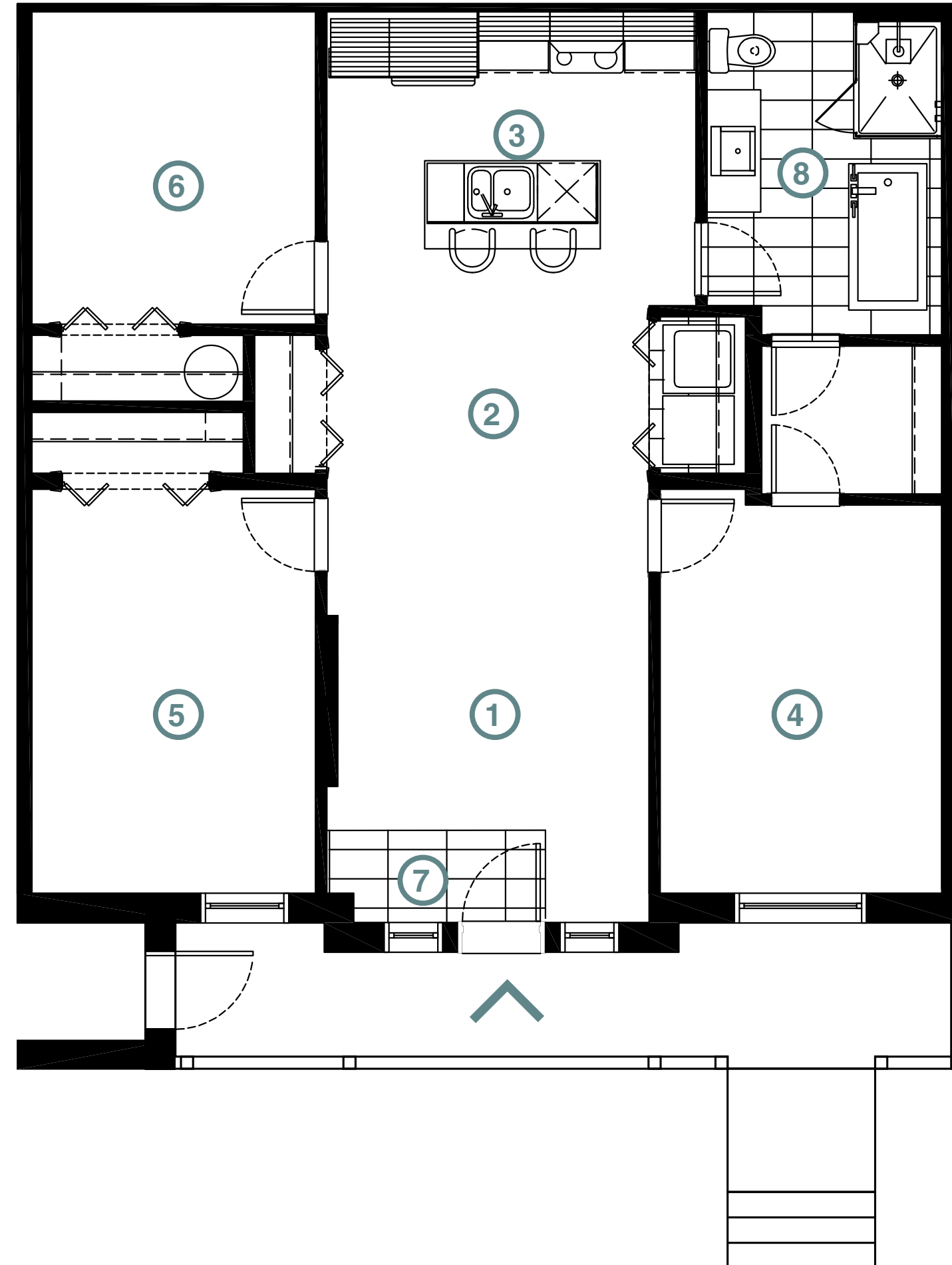

**Rez-de-chaussée  
Ground floor**

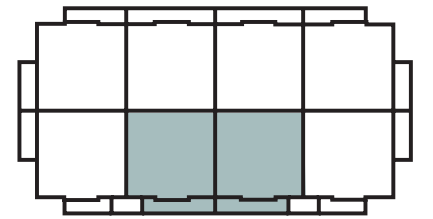

Unité 02 illustrée  
Unit 02 shown



Type C1

## UNITÉS / UNITS : 13, 20



2 Chambres  
2 Bedrooms



1 Salle de bain  
1 Bathroom

Superficie / Area	1 039 pi <sup>2</sup> / sq.ft
Balcon / Balcony	240 pi <sup>2</sup> / sq.ft
<b>Total</b>	<b>1 279 pi<sup>2</sup> / sq.ft</b>

1 Salon / Living room	20'7" x 11'1"
2 Salle à manger / Dining room	10'8" x 10'10"
3 Cuisine / Kitchen	12'7" x 8'1"
4 Chambre 1 / Bedroom 1	9'11" x 13'2"
5 Chambre 2 / Bedroom 2	9'8" x 8'9"
6 Vestibule / Entry	6'6" x 3'11"
7 Salle de bain / Bathroom	8'0" x 11'0"

**Les mesures sont approximatives.  
Measurements are approximate.**

Ces illustrations sont des dessins d'artiste et peuvent différer des plans réels. Les spécifications et les plans de plancher peuvent changer sans préavis. Renderings artist's concept only. Specifications and floorplans subject to change without notice. E.&O.E.

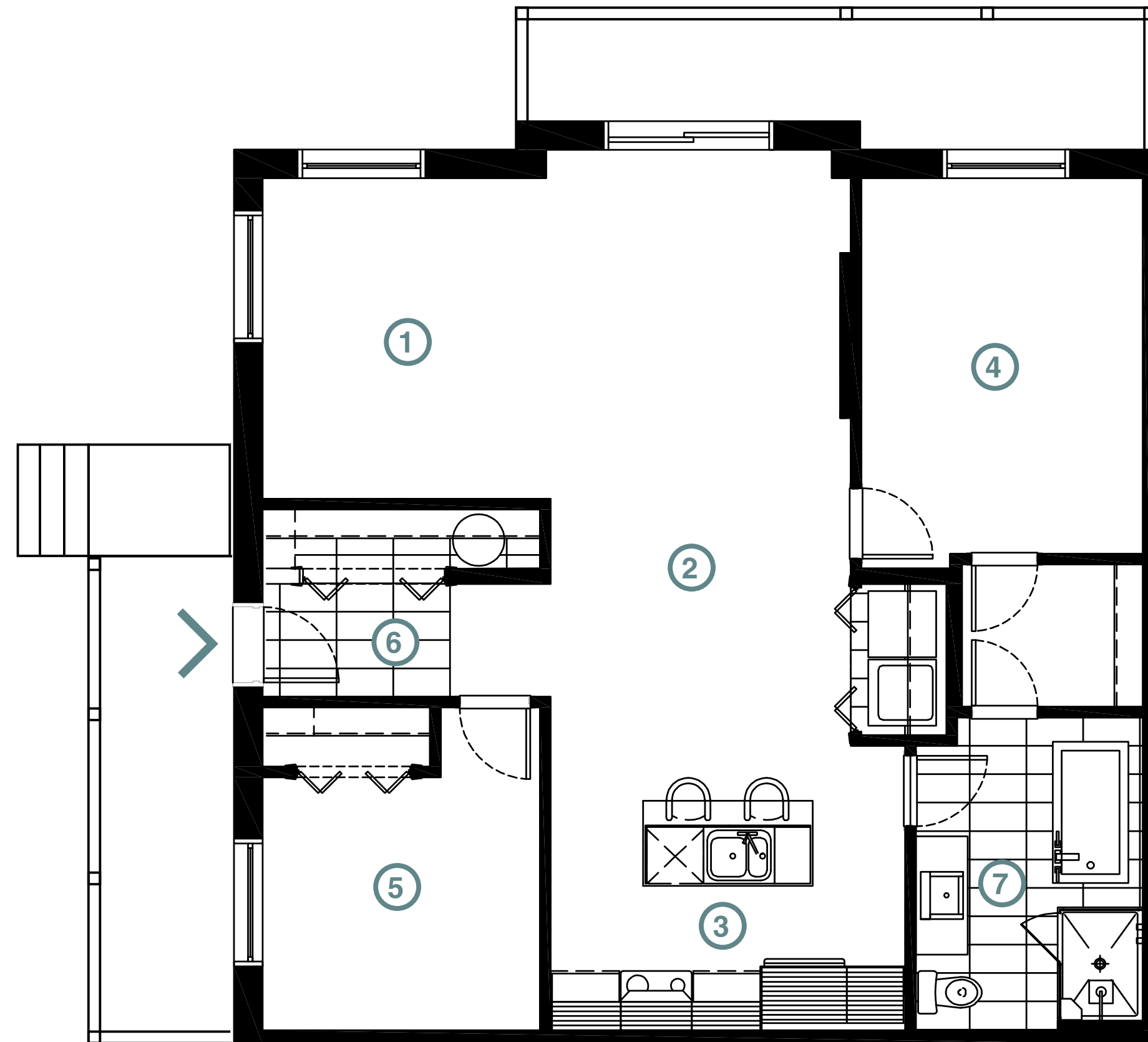

**Rez-de-chaussée  
Ground floor**

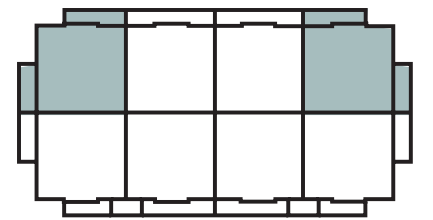

Unité 20 illustrée  
Unit 20 shown



Type D1

## UNITÉS / UNITS : 14, 19



2 Chambres + Den  
2 Bedrooms + Den



1 Salle de bain  
1 Bathroom

Superficie / Area	1 029 pi <sup>2</sup> / sq.ft
Balcon / Balcony	180 pi <sup>2</sup> / sq.ft
<b>Total</b>	<b>1 209 pi<sup>2</sup> / sq.ft</b>

1 Salon / Living room	10'11" x 11'9"
2 Salle à manger / Dining room	10'11" x 8'0"
3 Cuisine / Kitchen	12'7" x 8'1"
4 Chambre 1 / Bedroom 1	9'7" x 13'2"
5 Chambre 2 / Bedroom 2	9'8" x 13'9"
6 Den	9'8" x 10'7"
7 Vestibule / Entry	7'5" x 3'0"
8 Salle de bain / Bathroom	8'0" x 11'0"

**Les mesures sont approximatives.  
Measurements are approximate.**

Ces illustrations sont des dessins d'artiste et peuvent différer des plans réels. Les spécifications et les plans de plancher peuvent changer sans préavis. Renderings artist's concept only. Specifications and floorplans subject to change without notice. E.&O.E.

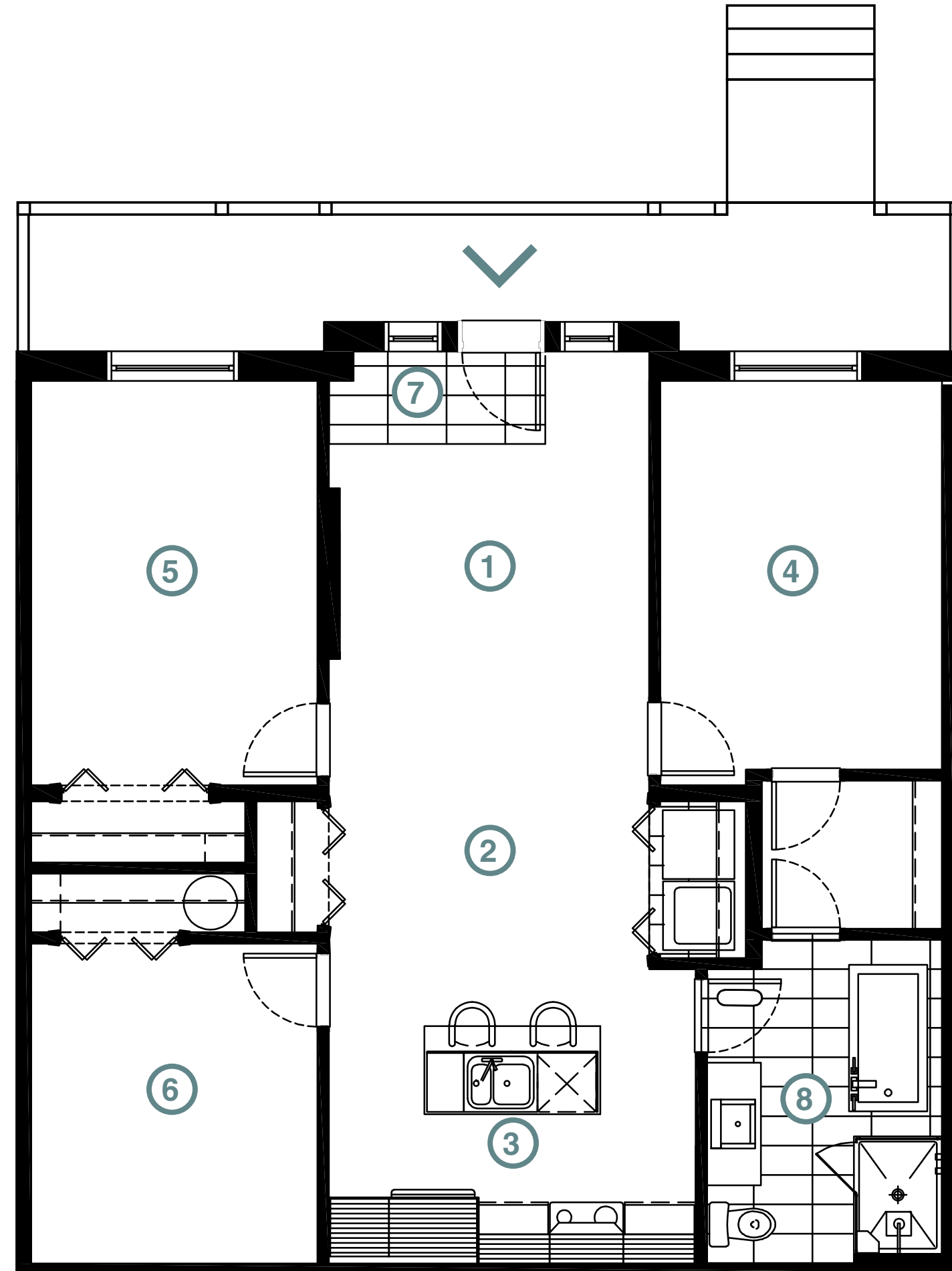

**Rez-de-chaussée  
Ground floor**

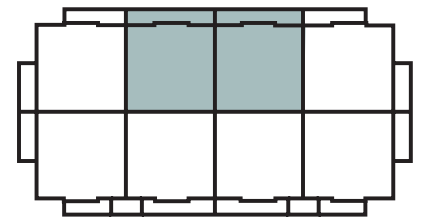

Unité 19 illustrée  
Unit 19 shown



Type A2

## UNITÉS / UNITS :

03, 12, 15, 24



2 Chambres  
2 Bedrooms



1 Salle de bain  
1 Bathroom

Superficie / Area	1 031 pi <sup>2</sup> / sq.ft
Balcon / Balcony	165 pi <sup>2</sup> / sq.ft
<b>Total</b>	<b>1 196 pi<sup>2</sup> / sq.ft</b>

1 Salon / Living room	12'6" x 12'4"
2 Salle à manger / Dining room	10'11" x 10'6"
3 Cuisine / Kitchen	12'7" x 8'1"
4 Chambre 1 / Bedroom 1	9'8" x 13'9"
5 Chambre 2 / Bedroom 2	9'8" x 12'3"
6 Vestibule / Entry	4'3" x 5'6"
7 Salle de bain / Bathroom	8'0" x 11'7"

**Les mesures sont approximatives.  
Measurements are approximate.**

Ces illustrations sont des dessins d'artiste et peuvent différer des plans réels. Les spécifications et les plans de plancher peuvent changer sans préavis. Renderings artist's concept only. Specifications and floorplans subject to change without notice. E.&O.E.

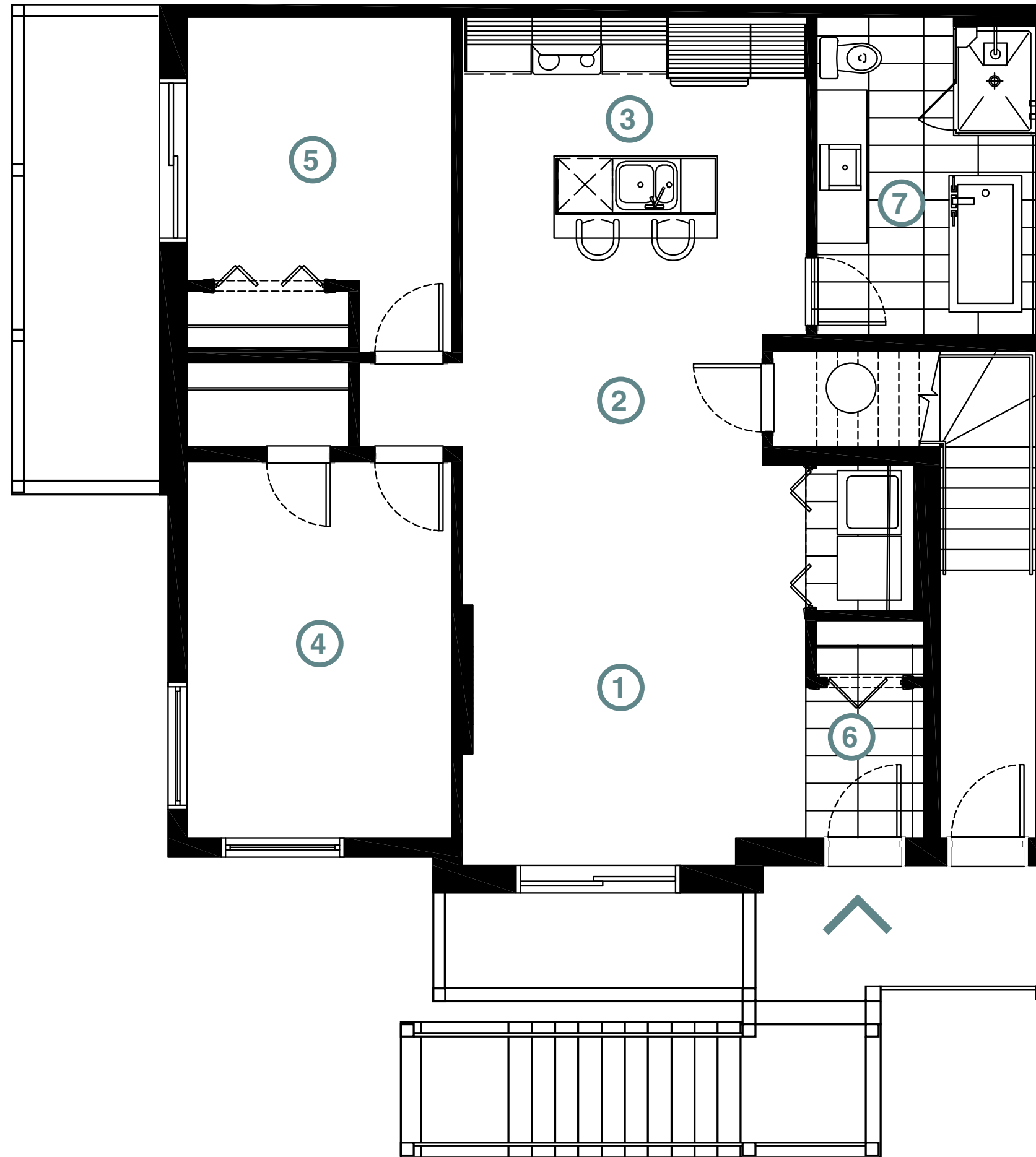

2<sup>e</sup> étage  
2<sup>nd</sup> floor

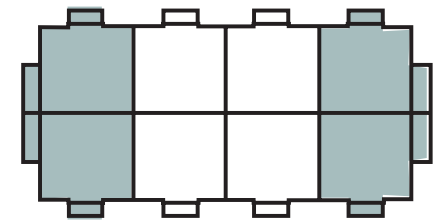

Unité 03 illustrée  
Unit 03 shown



Type B2

## UNITÉS / UNITS : 06, 09, 18, 21



1 Chambre + Den  
1 Bedroom + Den



1 Salle de bain  
1 Bathroom

Superficie / Area	1 031 pi <sup>2</sup> / sq.ft
Balcon / Balcony	58 pi <sup>2</sup> / sq.ft
<b>Total</b>	<b>1 089 pi<sup>2</sup> / sq.ft</b>

1 Salon / Living room	12'7" x 12'4"
2 Salle à manger / Dining room	10'11" x 10'6"
3 Cuisine / Kitchen	12'7" x 8'1"
4 Chambre 1 / Bedroom 1	9'7" x 12'6"
5 Den	9'8" x 9'1"
6 Vestibule / Entry	4'3" x 5'5"
7 Salle de bain / Bathroom	8'0" x 11'0"

**Les mesures sont approximatives.  
Measurements are approximate.**

Ces illustrations sont des dessins d'artiste et peuvent différer des plans réels. Les spécifications et les plans de plancher peuvent changer sans préavis. Renderings artist's concept only. Specifications and floorplans subject to change without notice. E.&O.E.

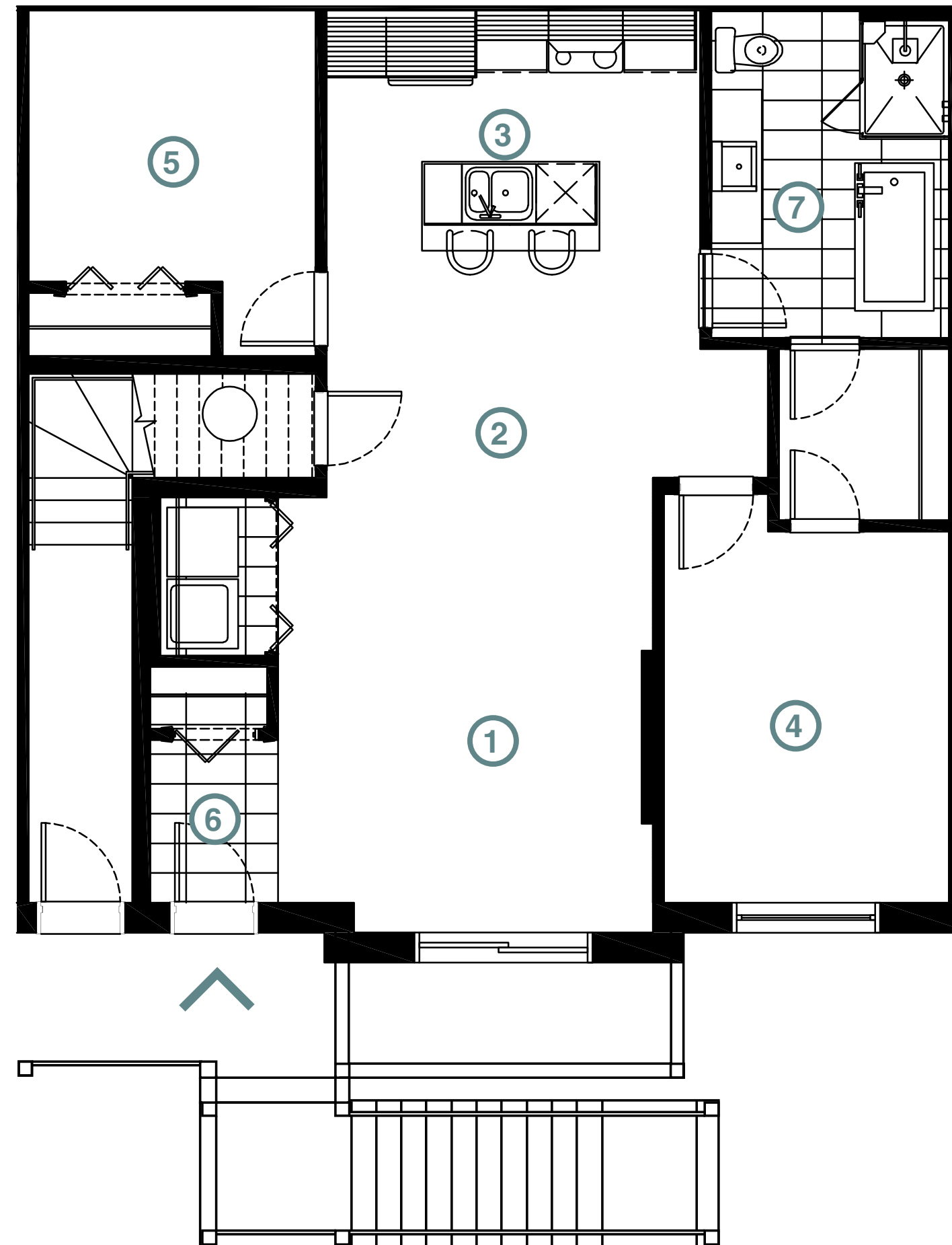

2<sup>e</sup> étage  
2<sup>nd</sup> floor

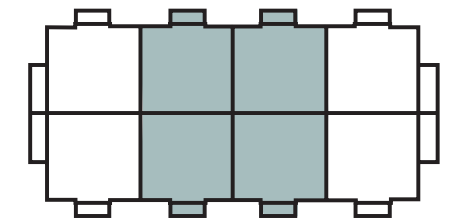

Unité 06 illustrée  
Unit 06 shown



Type A3

# UNITÉS / UNITS : 04, 11

  
 2 Chambres + Loft  
 2 Bedrooms + Loft  
  
 1 Salle de bain  
 1 Bathroom

Superficie / Area	1 188 pi <sup>2</sup> / sq.ft
Balcon / Balcony	127 pi <sup>2</sup> / sq.ft
Terrasse / Terrace	171 pi <sup>2</sup> / sq.ft
<b>Total</b>	<b>1 486 pi<sup>2</sup> / sq.ft</b>

1 Salon / Living room	8'9" x 11'9"
2 Salle à manger / Dining room	10'0" x 9'8"
3 Cuisine / Kitchen	13'1" x 8'1"
4 Chambre 1 / Bedroom 1	12'9" x 11'10"
5 Chambre 2 / Bedroom 2	9'2" x 10'4"
6 Vestibule / Entry	3'6" x 9'9"
7 Salle de bain / Bathroom	8'0" x 11'7"
8 Loft	17'10" x 8'4"

**Les mesures sont approximatives.  
Measurements are approximate.**

Ces illustrations sont des dessins d'artiste et peuvent différer des plans réels. Les spécifications et les plans de plancher peuvent changer sans préavis. Renderings artist's concept only. Specifications and floorplans subject to change without notice. E.&O.E.

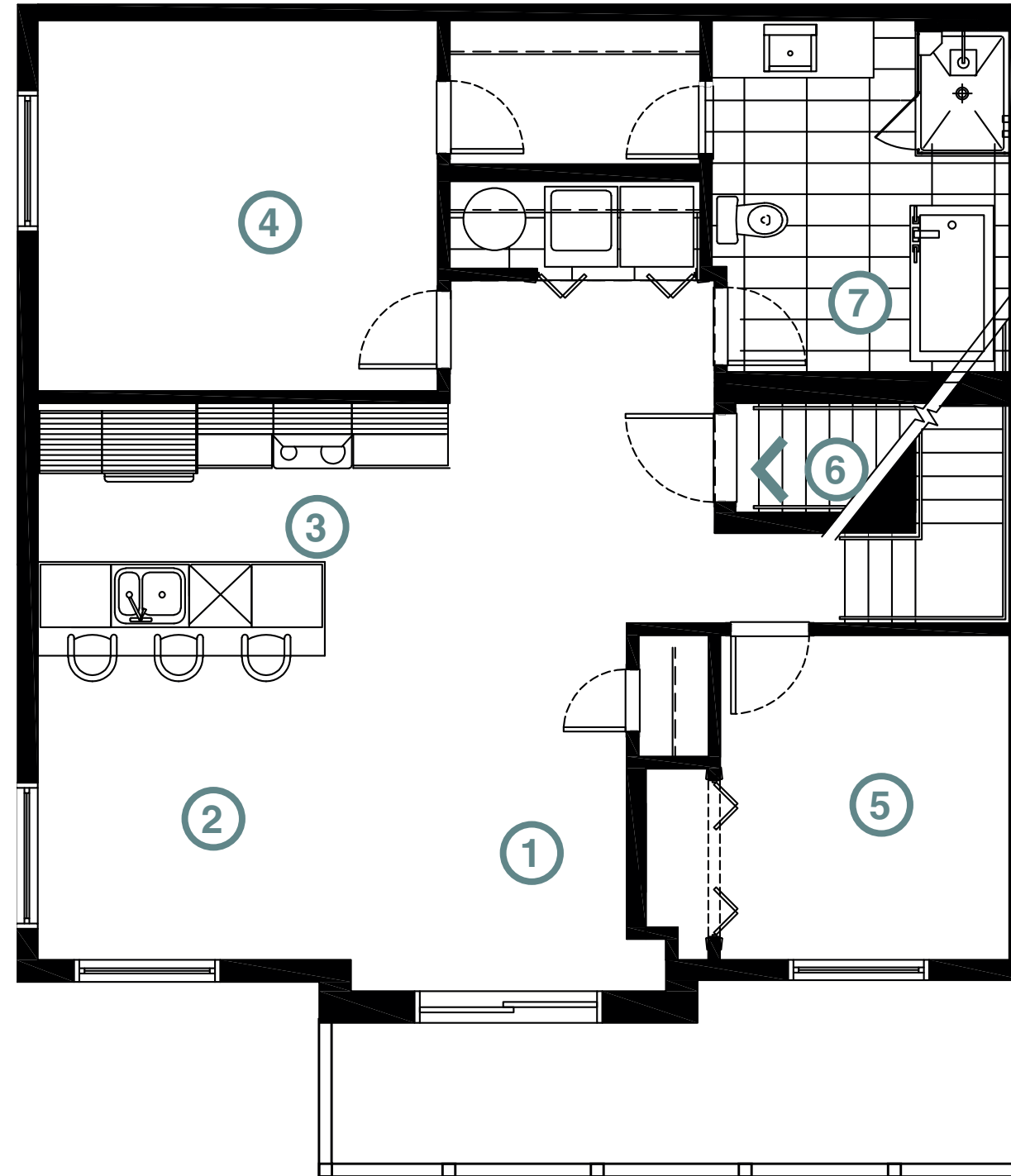

3<sup>e</sup> étage  
3<sup>rd</sup> floor

Mezzanine

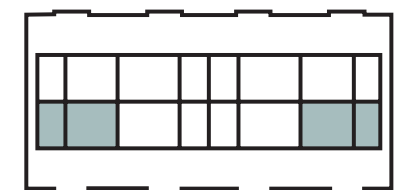
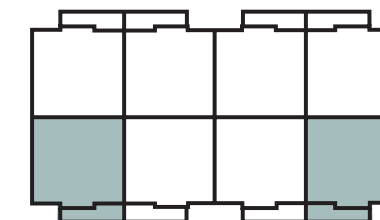

Unité 04 illustrée / Unit 04 shown





Type B3

# UNITÉS / UNITS : 05, 10

  
 2 Chambres + Loft  
 2 Bedrooms + Loft

  
 1 Salle de bain  
 1 Bathroom



Superficie / Area	1 218 pi <sup>2</sup> / sq.ft
Balcon / Balcony	127 pi <sup>2</sup> / sq.ft
Terrasse / Terrace	160 pi <sup>2</sup> / sq.ft
<b>Total</b>	<b>1 505 pi<sup>2</sup> / sq.ft</b>

1 Salon / Living room	11'1" x 15'3"
2 Salle à manger / Dining room	9'8" x 8'10"
3 Cuisine / Kitchen	12'7" x 8'1"
4 Chambre 1 / Bedroom 1	9'7" x 13'2"
5 Chambre 2 / Bedroom 2	9'5" x 10'11"
6 Vestibule / Entry	3'6" x 12'0"
7 Salle de bain / Bathroom	8'0" x 11'0"
8 Loft	21'0" x 7'8"

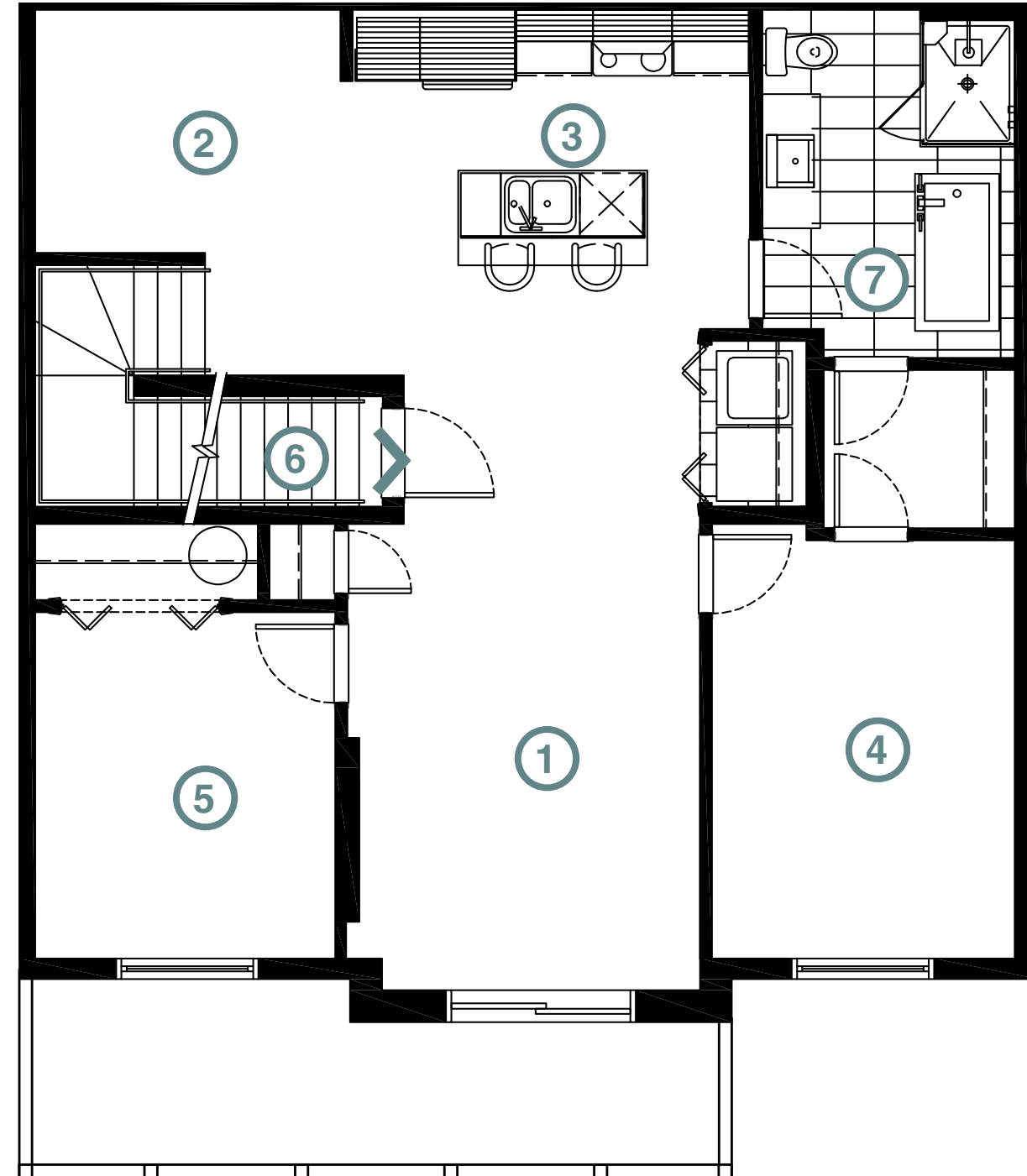

3<sup>e</sup> étage  
3<sup>rd</sup> floor

Mezzanine

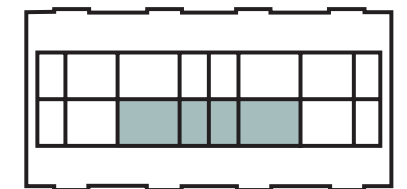

Unité 05 illustrée / Unit 05 shown

**Les mesures sont approximatives.  
Measurements are approximate.**

Ces illustrations sont des dessins d'artiste et peuvent différer des plans réels. Les spécifications et les plans de plancher peuvent changer sans préavis. Renderings artist's concept only. Specifications and floorplans subject to change without notice. E.&O.E.



Type C3

# UNITÉS / UNITS : 16, 23

  
 2 Chambres + Loft  
 2 Bedrooms + Loft  
  
 1 Salle de bain  
 1 Bathroom

Superficie / Area	1 188 pi <sup>2</sup> / sq.ft
Balcon / Balcony	127 pi <sup>2</sup> / sq.ft
Terrasse / Terrace	171 pi <sup>2</sup> / sq.ft
<b>Total</b>	<b>1 486 pi<sup>2</sup> / sq.ft</b>

1 Salon / Living room	8'9" x 11'9"
2 Salle à manger / Dining room	10'0" x 9'8"
3 Cuisine / Kitchen	13'1" x 8'1"
4 Chambre 1 / Bedroom 1	12'9" x 11'10"
5 Chambre 2 / Bedroom 2	9'2" x 10'4"
6 Vestibule / Entry	3'6" x 9'9"
7 Salle de bain / Bathroom	8'0" x 11'7"
8 Loft	17'10" x 8'4"

**Les mesures sont approximatives.  
Measurements are approximate.**

Ces illustrations sont des dessins d'artiste et peuvent différer des plans réels. Les spécifications et les plans de plancher peuvent changer sans préavis. Renderings artist's concept only. Specifications and floorplans subject to change without notice. E.&O.E.

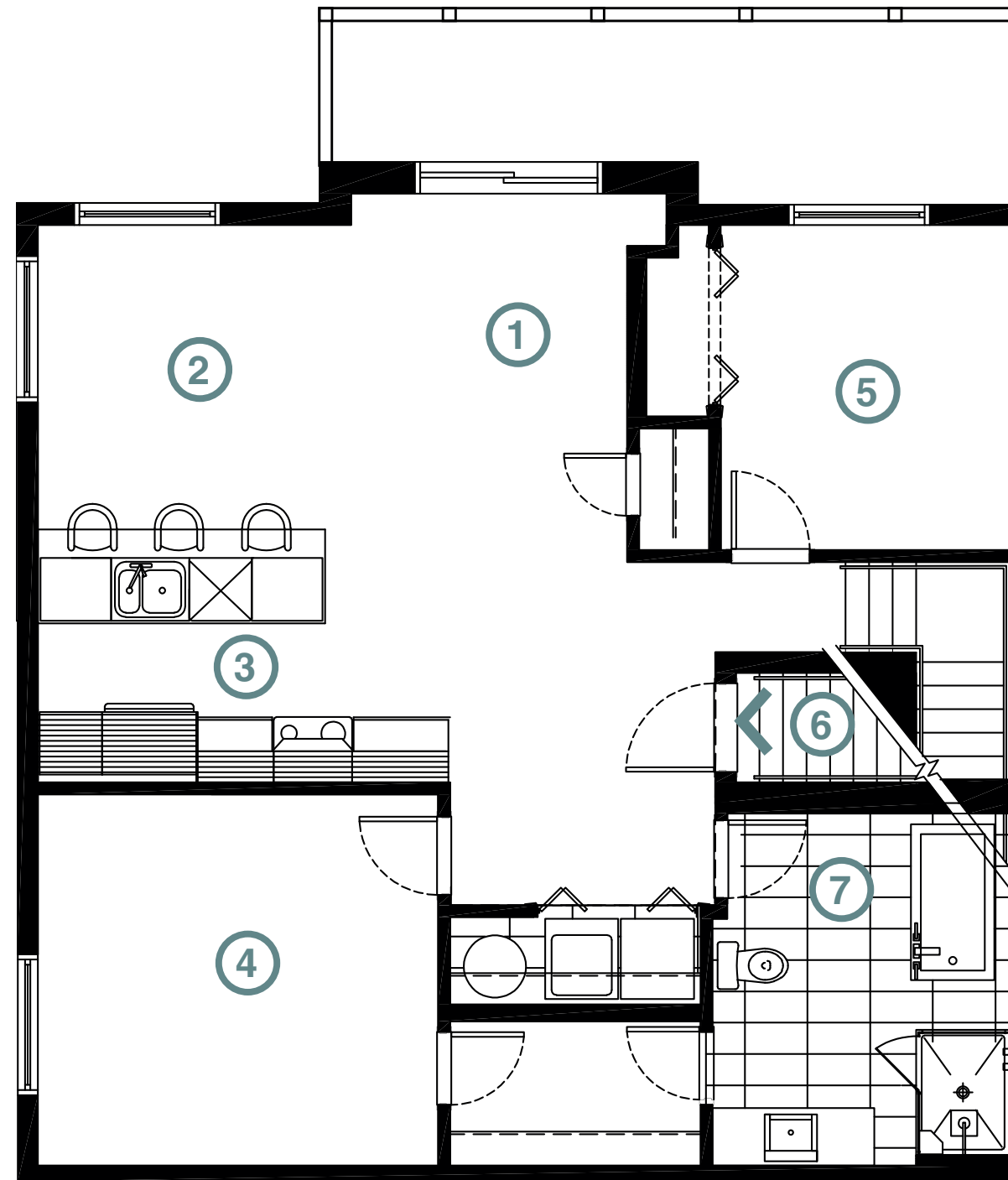

3<sup>e</sup> étage  
3<sup>rd</sup> floor

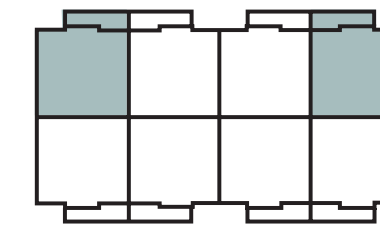

Mezzanine

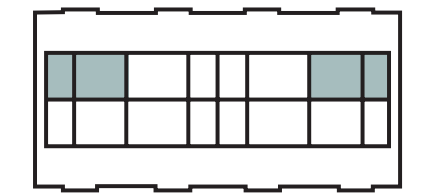

Unité 23 illustrée / Unit 23 shown

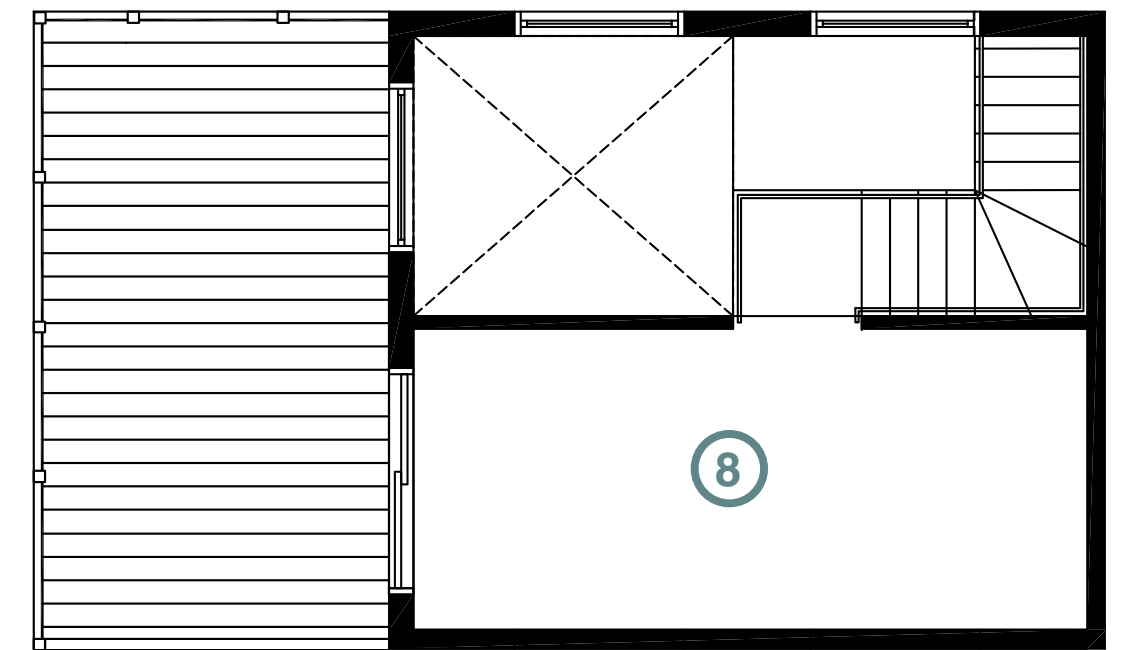



Type D3

# UNITÉS / UNITS : 17, 22

  
 2 Chambres + Loft  
 2 Bedrooms + Loft  
  
 1 Salle de bain  
 1 Bathroom

Superficie / Area	1 218 pi <sup>2</sup> / sq.ft
Balcon / Balcony	127 pi <sup>2</sup> / sq.ft
Terrasse / Terrace	160 pi <sup>2</sup> / sq.ft
<b>Total</b>	<b>1 505 pi<sup>2</sup> / sq.ft</b>

1 Salon / Living room	11'1" x 15'3"
2 Salle à manger / Dining room	9'8" x 8'10"
3 Cuisine / Kitchen	12'7" x 8'1"
4 Chambre 1 / Bedroom 1	9'7" x 13'2"
5 Chambre 2 / Bedroom 2	9'5" x 10'11"
6 Vestibule / Entry	3'6" x 12'0"
7 Salle de bain / Bathroom	8'0" x 11'0"
8 Loft	21'0" x 7'8"

**Les mesures sont approximatives.  
Measurements are approximate.**

Ces illustrations sont des dessins d'artiste et peuvent différer des plans réels. Les spécifications et les plans de plancher peuvent changer sans préavis. Renderings artist's concept only. Specifications and floorplans subject to change without notice. E.&O.E.

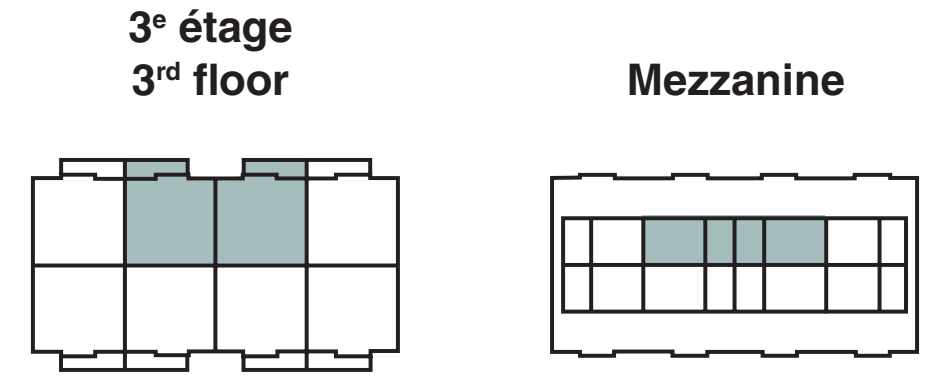
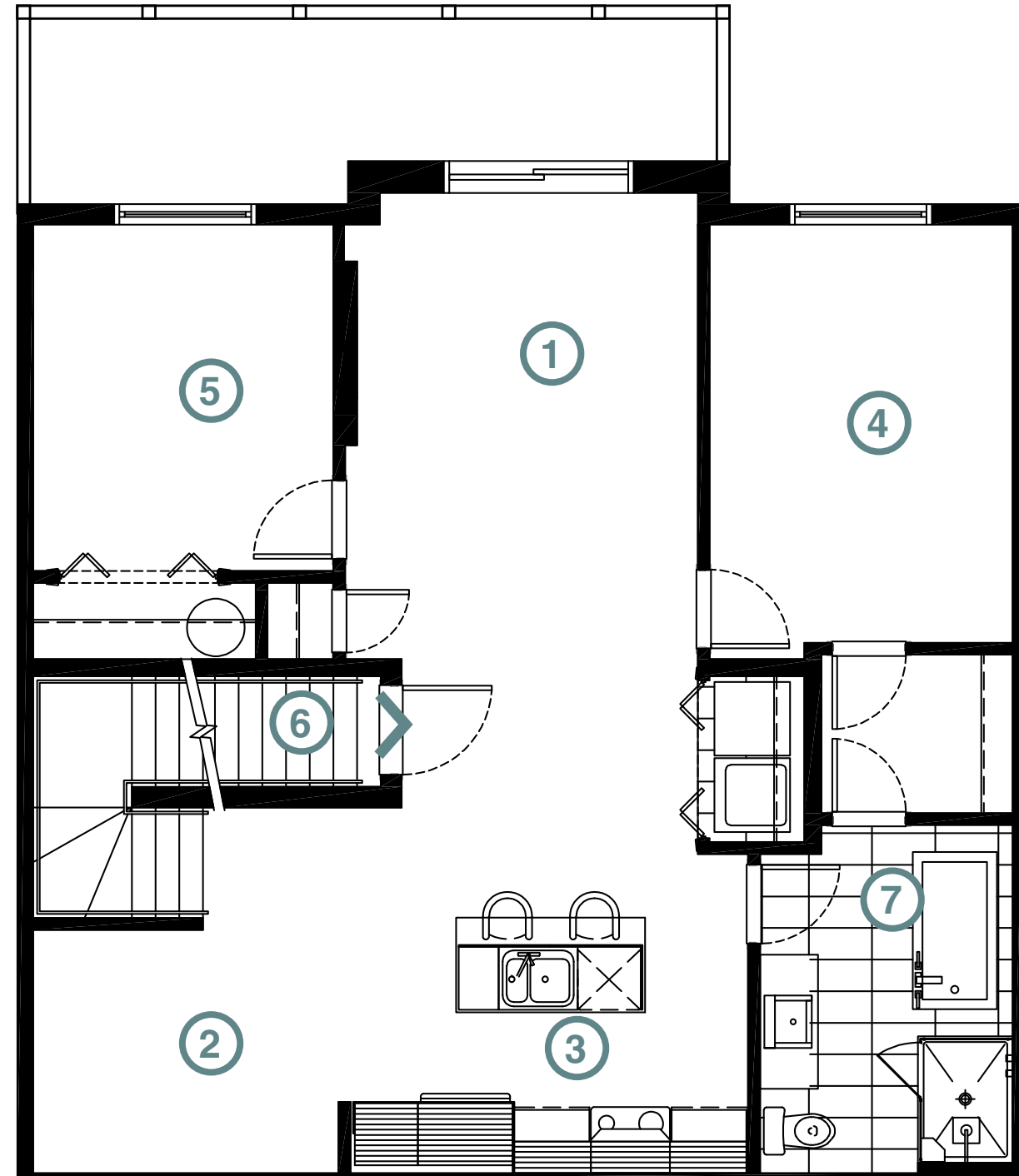

Unité 22 illustrée / Unit 22 shown

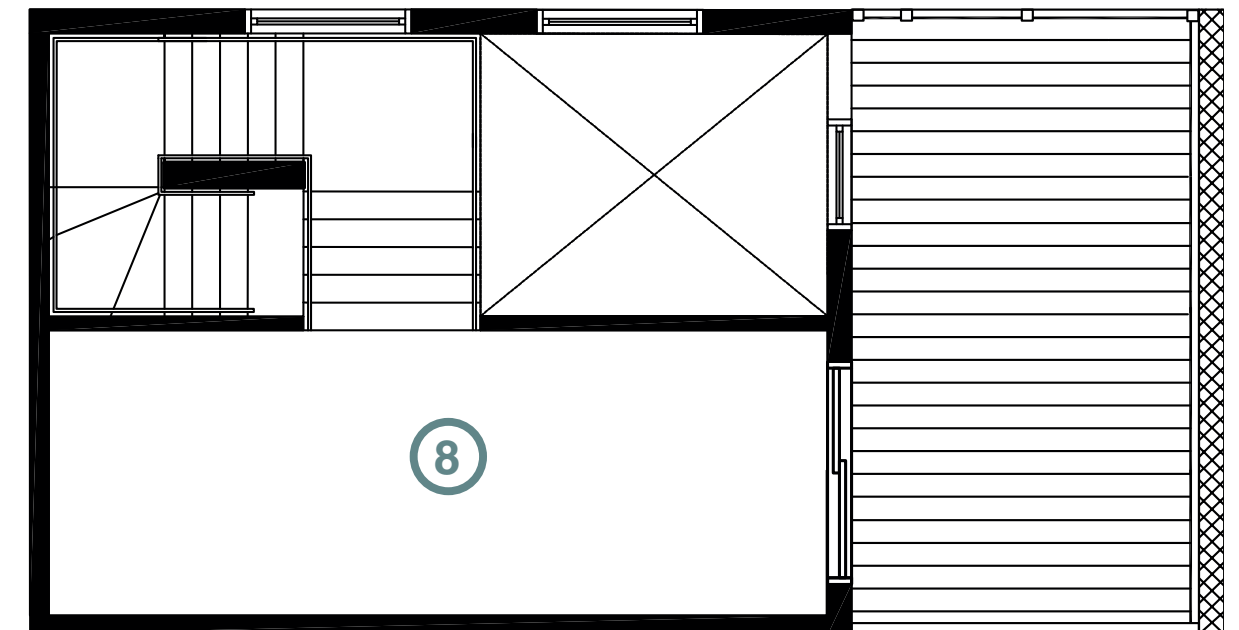



# PLATEAU DU PARC

BLOC 28



## PLANS DE PLANCHERS • FLOOR PLANS

APPARTEMENTS DE LUXE BLOC 28 • LUXURIOUS APARTMENTS BLOCK 28

540, BOUL. DES GRIVES, GATINEAU



# REZ-DE-CHAUSSÉE GROUND FLOOR

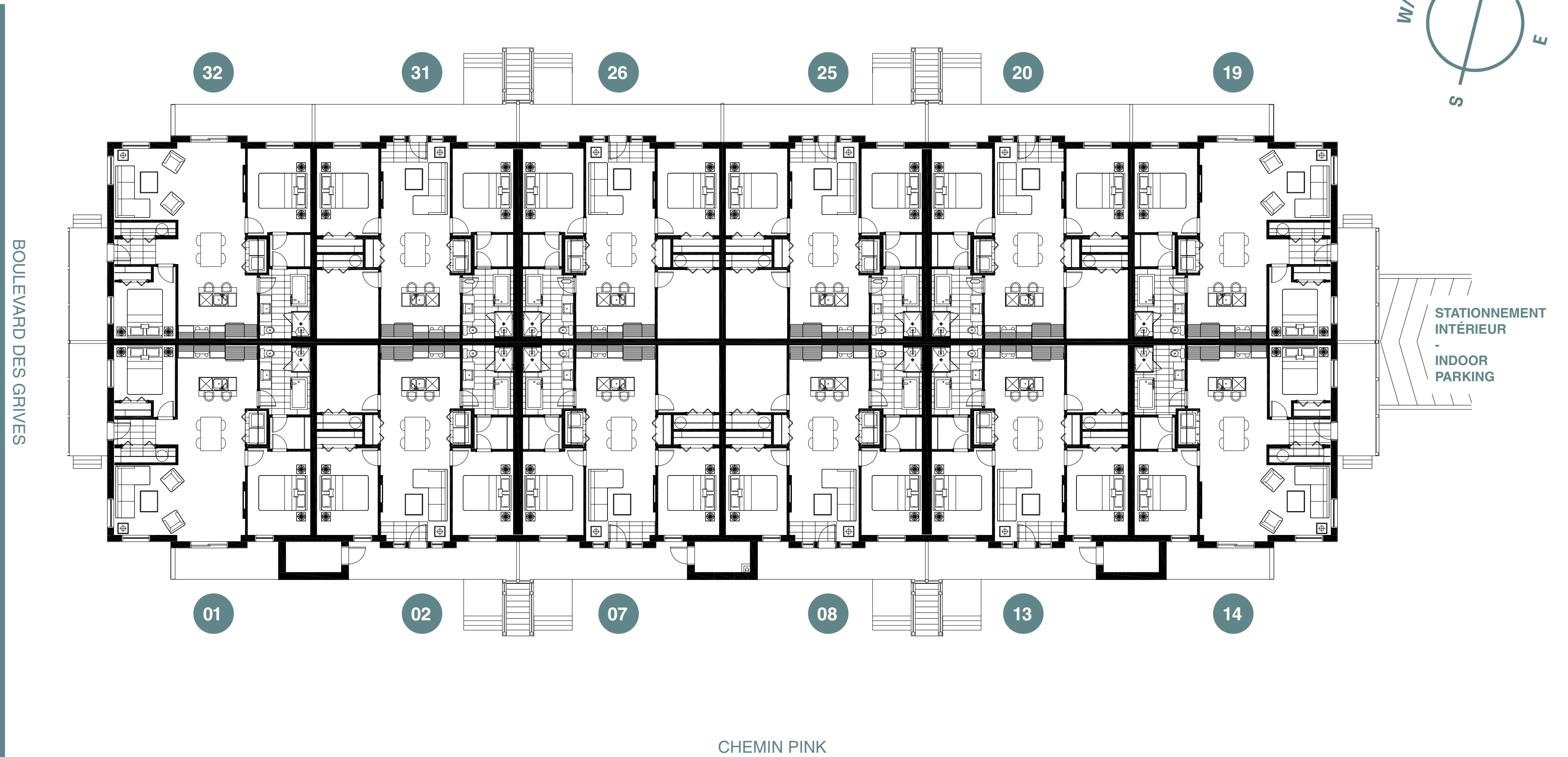

Ces illustrations sont des dessins d'artiste et peuvent différer des plans réels. Les spécifications et les plans de plancher peuvent changer sans préavis.  
Renderings artist's concept only. Specifications and floorplans subject to change without notice. E.&O.E.

2<sup>e</sup> ÉTAGE  
2<sup>nd</sup> FLOOR

BOULEVARD DES GRIVES

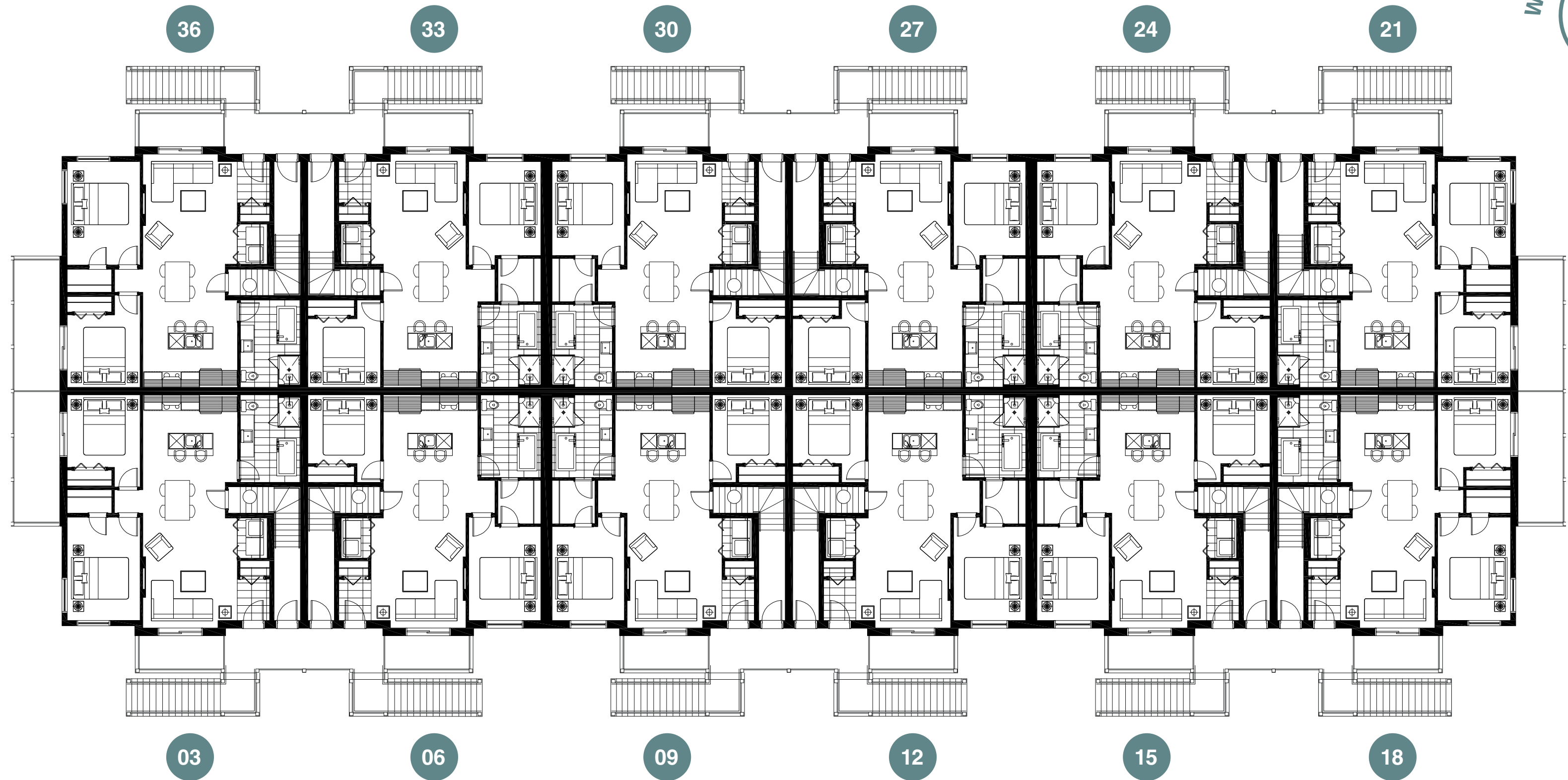

CHEMIN PINK

Ces illustrations sont des dessins d'artiste et peuvent différer des plans réels. Les spécifications et les plans de plancher peuvent changer sans préavis.  
Renderings artist's concept only. Specifications and floorplans subject to change without notice. E.&O.E.



3<sup>e</sup> ÉTAGE  
3<sup>rd</sup> FLOOR

BOULEVARD DES GRIVES

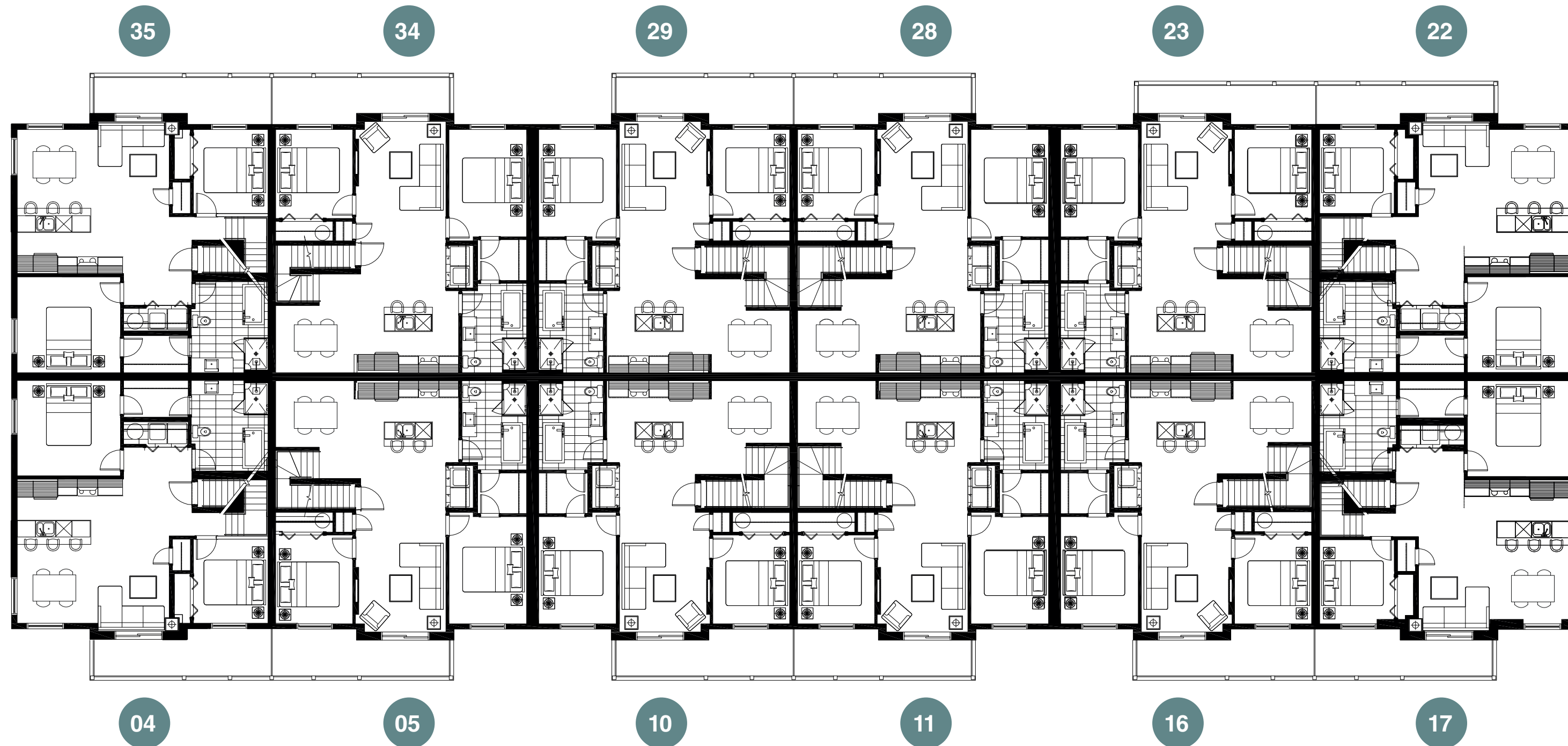

CHEMIN PINK

Ces illustrations sont des dessins d'artiste et peuvent différer des plans réels. Les spécifications et les plans de plancher peuvent changer sans préavis.  
Renderings artist's concept only. Specifications and floorplans subject to change without notice. E.&O.E.

MEZZANINE  
MEZZANINE

BOULEVARD DES GRIVES

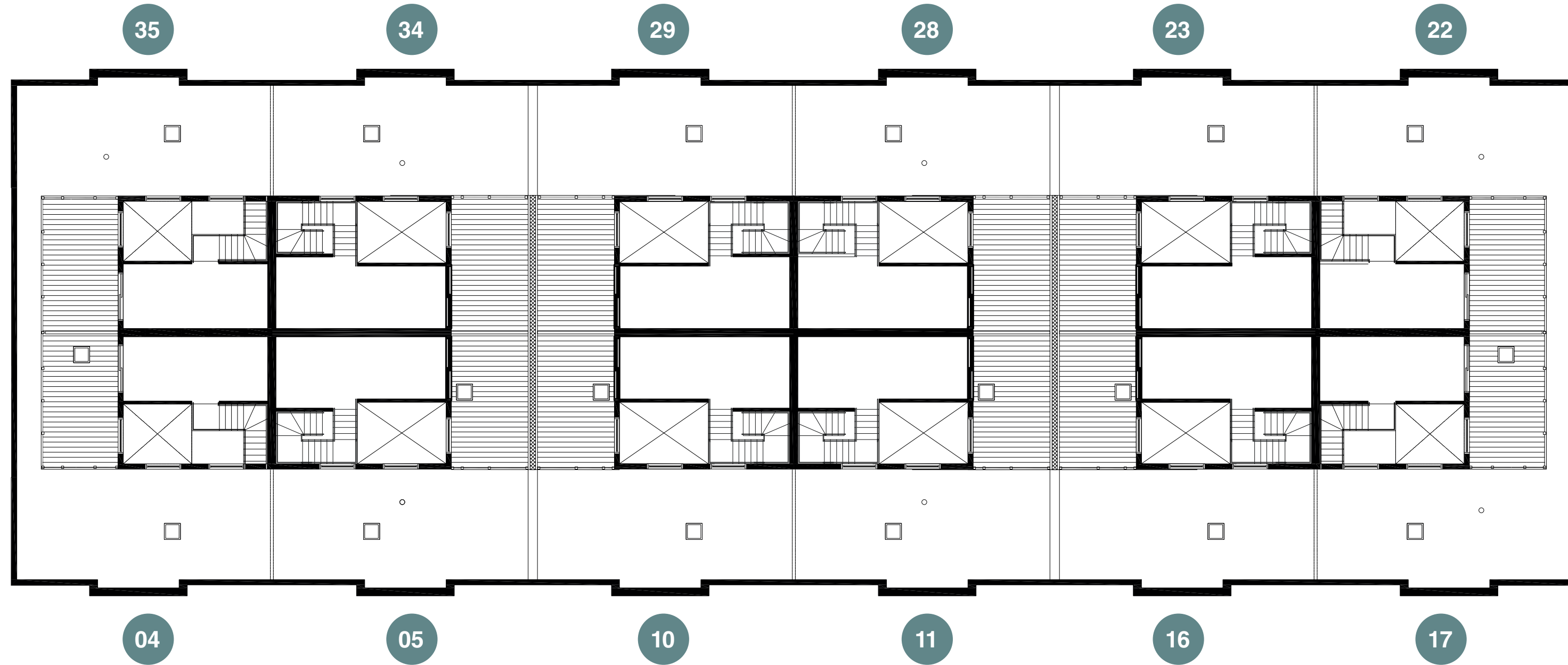

CHEMIN PINK

Ces illustrations sont des dessins d'artiste et peuvent différer des plans réels. Les spécifications et les plans de plancher peuvent changer sans préavis.  
Renderings artist's concept only. Specifications and floorplans subject to change without notice. E.&O.E.





## PLANS D'UNITÉ • UNIT PLANS



Type A1

# UNITÉS / UNITS : 01, 14

2 Chambres  
2 Bedrooms

1 Salle de bain  
1 Bathroom

Superficie / Area	1 039 pi <sup>2</sup> / sq.ft
Balcon / Balcony	206 pi <sup>2</sup> / sq.ft
<b>Total</b>	<b>1 245 pi<sup>2</sup> / sq.ft</b>

1 Salon / Living room	20'7" x 11'1"
2 Salle à manger / Dining room	10'8" x 10'10"
3 Cuisine / Kitchen	12'7" x 8'1"
4 Chambre 1 / Bedroom 1	9'11" x 13'2"
5 Chambre 2 / Bedroom 2	9'8" x 8'9"
6 Vestibule / Entry	6'6" x 3'11"
7 Salle de bain / Bathroom	8'0" x 11'0"

**Les mesures sont approximatives.  
Measurements are approximate.**

Ces illustrations sont des dessins d'artiste et peuvent différer des plans réels. Les spécifications et les plans de plancher peuvent changer sans préavis. Renderings artist's concept only. Specifications and floorplans subject to change without notice. E.&O.E.

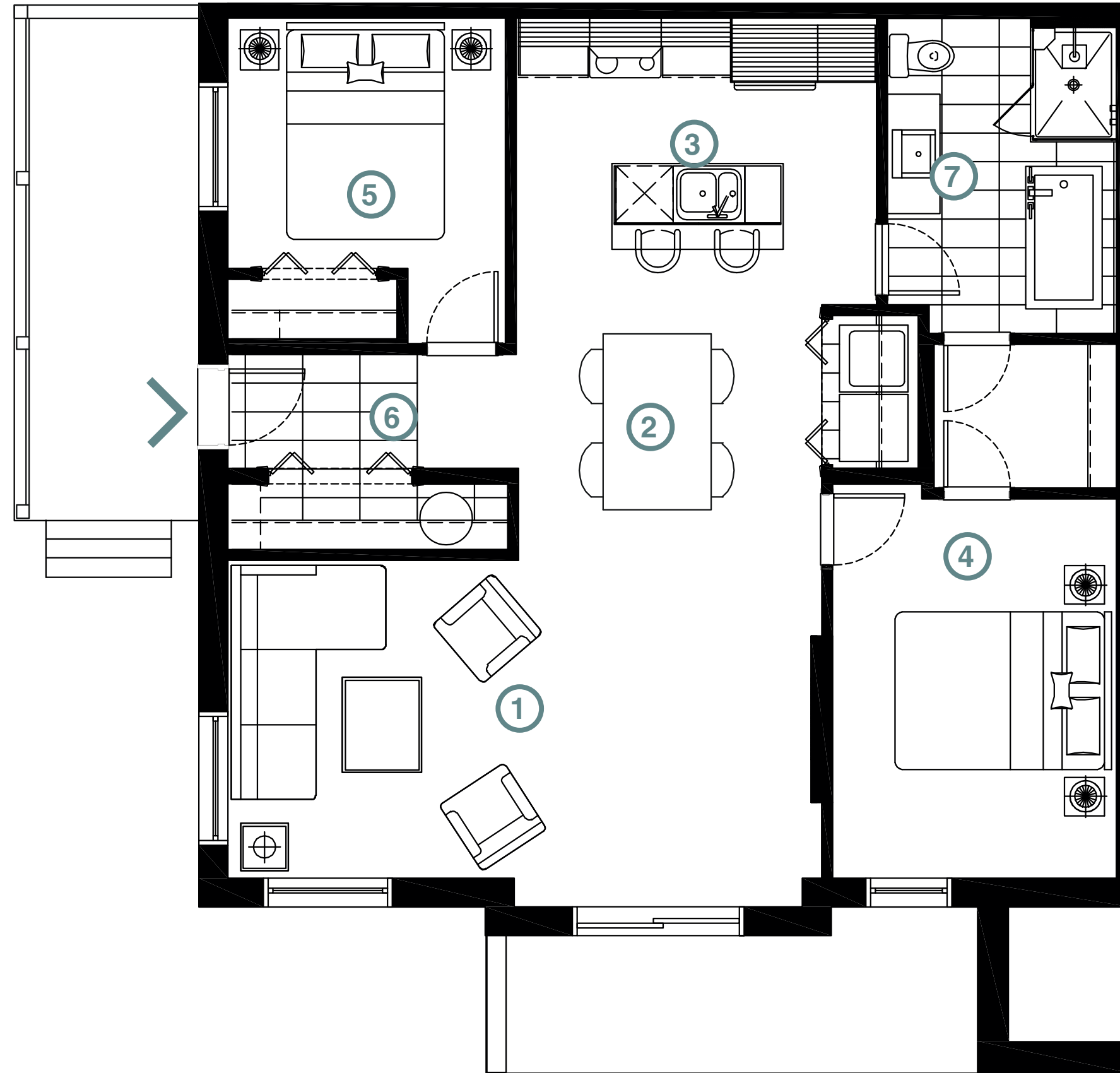

**Rez-de-chaussée  
Ground floor**

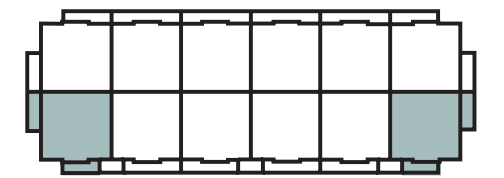

Unité 01 illustrée  
Unit 01 shown



Type B1

**UNITÉS / UNITS :**  
02, 07, 08, 13

  
 2 Chambres + Den  
 2 Bedrooms + Den  
  
 1 Salle de bain  
 1 Bathroom

Superficie / Area	1 029 pi <sup>2</sup> / sq.ft
Balcon / Balcony	147 pi <sup>2</sup> / sq.ft
<b>Total</b>	<b>1 176 pi<sup>2</sup> / sq.ft</b>

1 Salon / Living room	10'11" x 11'9"
2 Salle à manger / Dining room	10'11" x 8'0"
3 Cuisine / Kitchen	12'7" x 8'1"
4 Chambre 1 / Bedroom 1	9'7" x 13'2"
5 Chambre 2 / Bedroom 2	9'8" x 13'9"
6 Den	9'8" x 10'7"
7 Vestibule / Entry	7'5" x 3'0"
8 Salle de bain / Bathroom	8'0" x 11'0"

**Les mesures sont approximatives.  
Measurements are approximate.**

Ces illustrations sont des dessins d'artiste et peuvent différer des plans réels. Les spécifications et les plans de plancher peuvent changer sans préavis. Renderings artist's concept only. Specifications and floorplans subject to change without notice. E.&O.E.

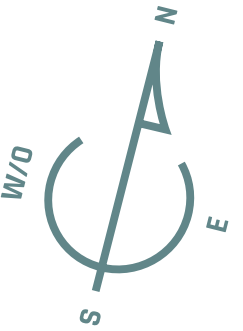
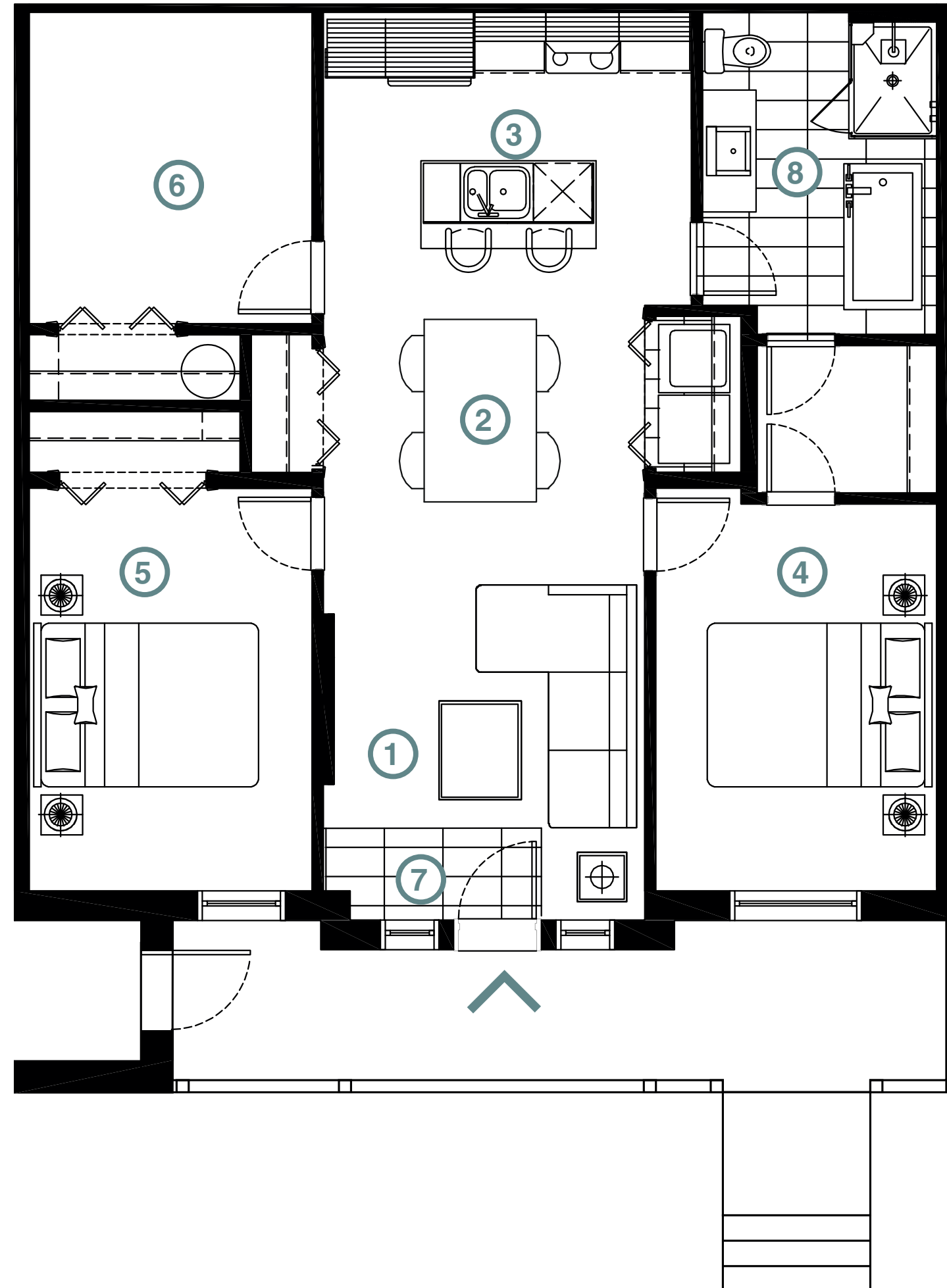

**Rez-de-chaussée  
Ground floor**



Unité 02 illustrée  
Unit 02 shown

Type C1

**UNITÉS / UNITS :**  
19, 32

2 Chambres  
2 Bedrooms

1 Salle de bain  
1 Bathroom

Superficie / Area	1 039 pi <sup>2</sup> / sq.ft
Balcon / Balcony	240 pi <sup>2</sup> / sq.ft
<b>Total</b>	<b>1 279 pi<sup>2</sup> / sq.ft</b>

1 Salon / Living room	20'7" x 11'1"
2 Salle à manger / Dining room	10'8" x 10'10"
3 Cuisine / Kitchen	12'7" x 8'1"
4 Chambre 1 / Bedroom 1	9'11" x 13'2"
5 Chambre 2 / Bedroom 2	9'8" x 8'9"
6 Vestibule / Entry	6'6" x 3'11"
7 Salle de bain / Bathroom	8'0" x 11'0"

**Les mesures sont approximatives.  
Measurements are approximate.**

Ces illustrations sont des dessins d'artiste et peuvent différer des plans réels. Les spécifications et les plans de plancher peuvent changer sans préavis. Renderings artist's concept only. Specifications and floorplans subject to change without notice. E.&O.E.

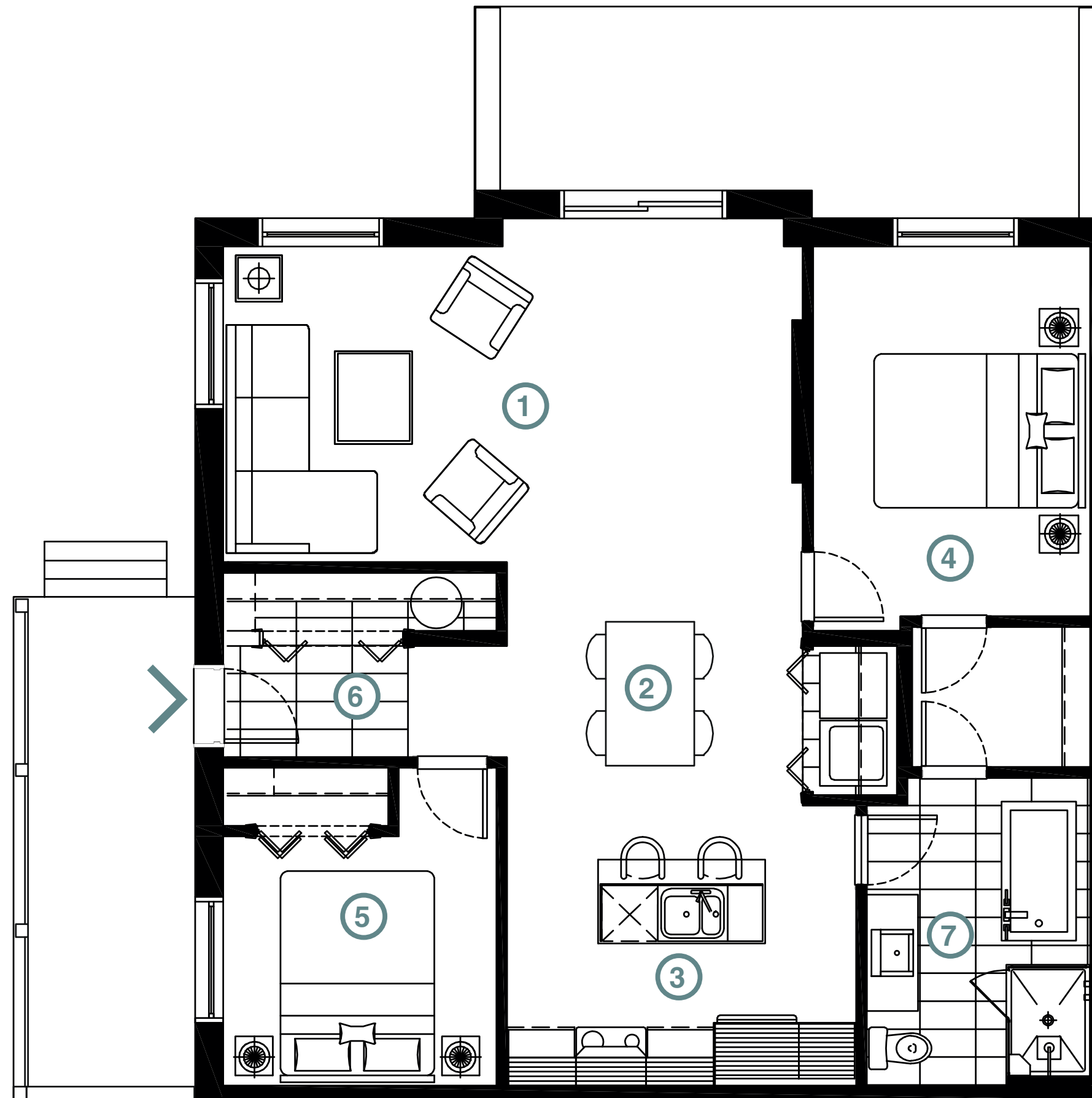

**Rez-de-chaussée  
Ground floor**

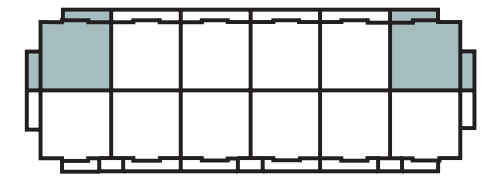

Unité 32 illustrée  
Unit 32 shown



Type D1

## UNITÉS / UNITS : 20, 25, 26, 31



2 Chambres + Den  
2 Bedrooms + Den



1 Salle de bain  
1 Bathroom

Superficie / Area	1 029 pi <sup>2</sup> / sq.ft
Balcon / Balcony	180 pi <sup>2</sup> / sq.ft
<b>Total</b>	<b>1 209 pi<sup>2</sup> / sq.ft</b>

1 Salon / Living room	10'11" x 11'9"
2 Salle à manger / Dining room	10'11" x 8'0"
3 Cuisine / Kitchen	12'7" x 8'1"
4 Chambre 1 / Bedroom 1	9'7" x 13'2"
5 Chambre 2 / Bedroom 2	9'8" x 13'9"
6 Den	9'8" x 10'7"
7 Vestibule / Entry	7'5" x 3'0"
8 Salle de bain / Bathroom	8'0" x 11'0"

**Les mesures sont approximatives.  
Measurements are approximate.**

Ces illustrations sont des dessins d'artiste et peuvent différer des plans réels. Les spécifications et les plans de plancher peuvent changer sans préavis. Renderings artist's concept only. Specifications and floorplans subject to change without notice. E.&O.E.

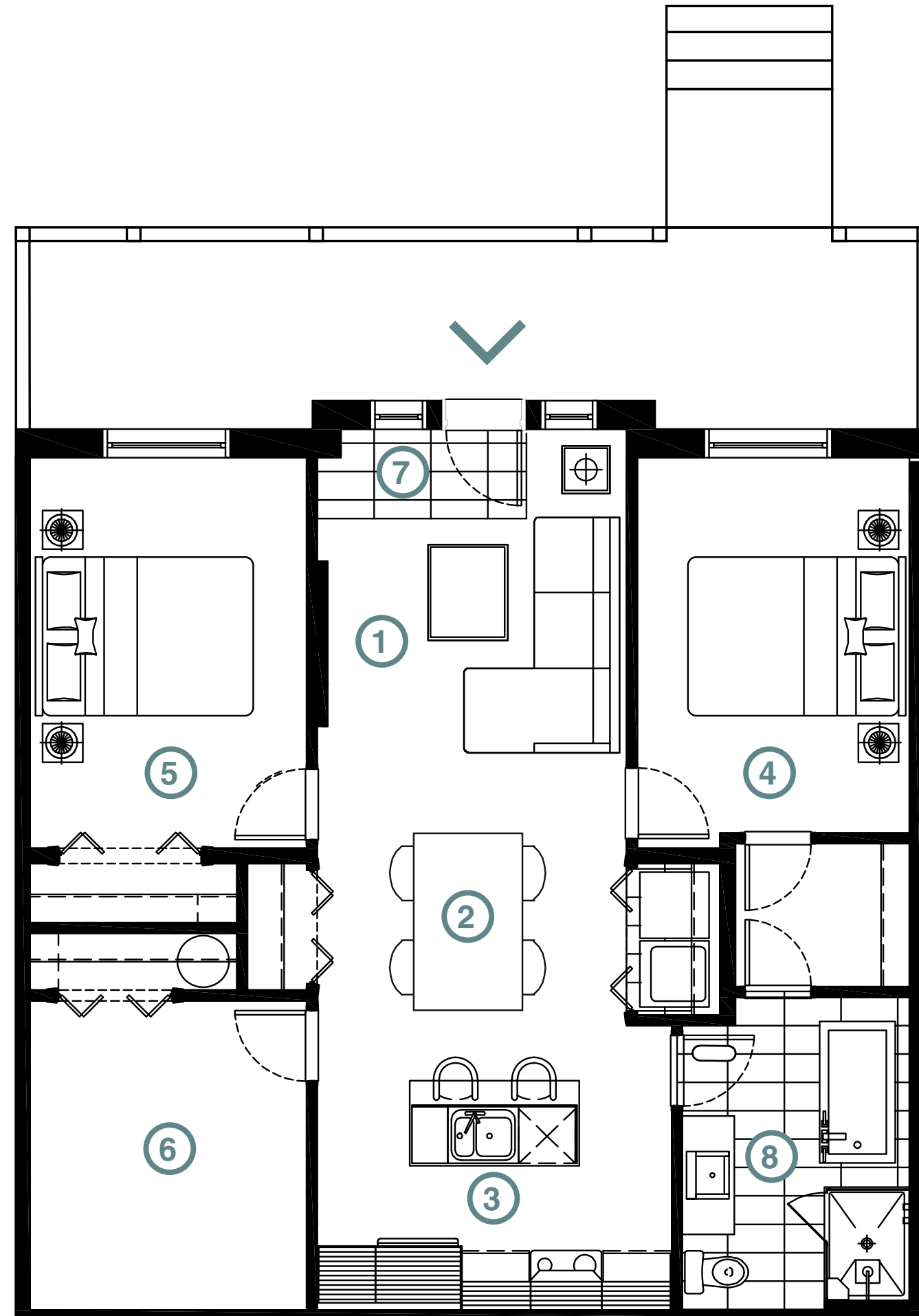

**Rez-de-chaussée  
Ground floor**

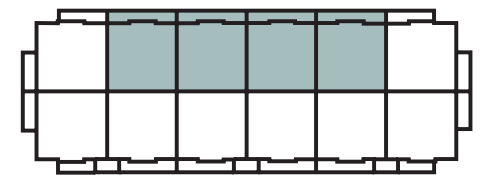

Unité 31 illustrée  
Unit 31 shown

Type A2

## UNITÉS / UNITS :

03, 18, 21, 36



2 Chambres  
2 Bedrooms



1 Salle de bain  
1 Bathroom

Superficie / Area	1 031 pi <sup>2</sup> / sq.ft
Balcon / Balcony	165 pi <sup>2</sup> / sq.ft
<b>Total</b>	<b>1 196 pi<sup>2</sup> / sq.ft</b>

1 Salon / Living room	12'6" x 12'4"
2 Salle à manger / Dining room	10'11" x 10'6"
3 Cuisine / Kitchen	12'7" x 8'1"
4 Chambre 1 / Bedroom 1	9'8" x 13'9"
5 Chambre 2 / Bedroom 2	9'8" x 12'3"
6 Vestibule / Entry	4'3" x 5'6"
7 Salle de bain / Bathroom	8'0" x 11'7"

**Les mesures sont approximatives.  
Measurements are approximate.**

Ces illustrations sont des dessins d'artiste et peuvent différer des plans réels. Les spécifications et les plans de plancher peuvent changer sans préavis. Renderings artist's concept only. Specifications and floorplans subject to change without notice. E.&O.E.

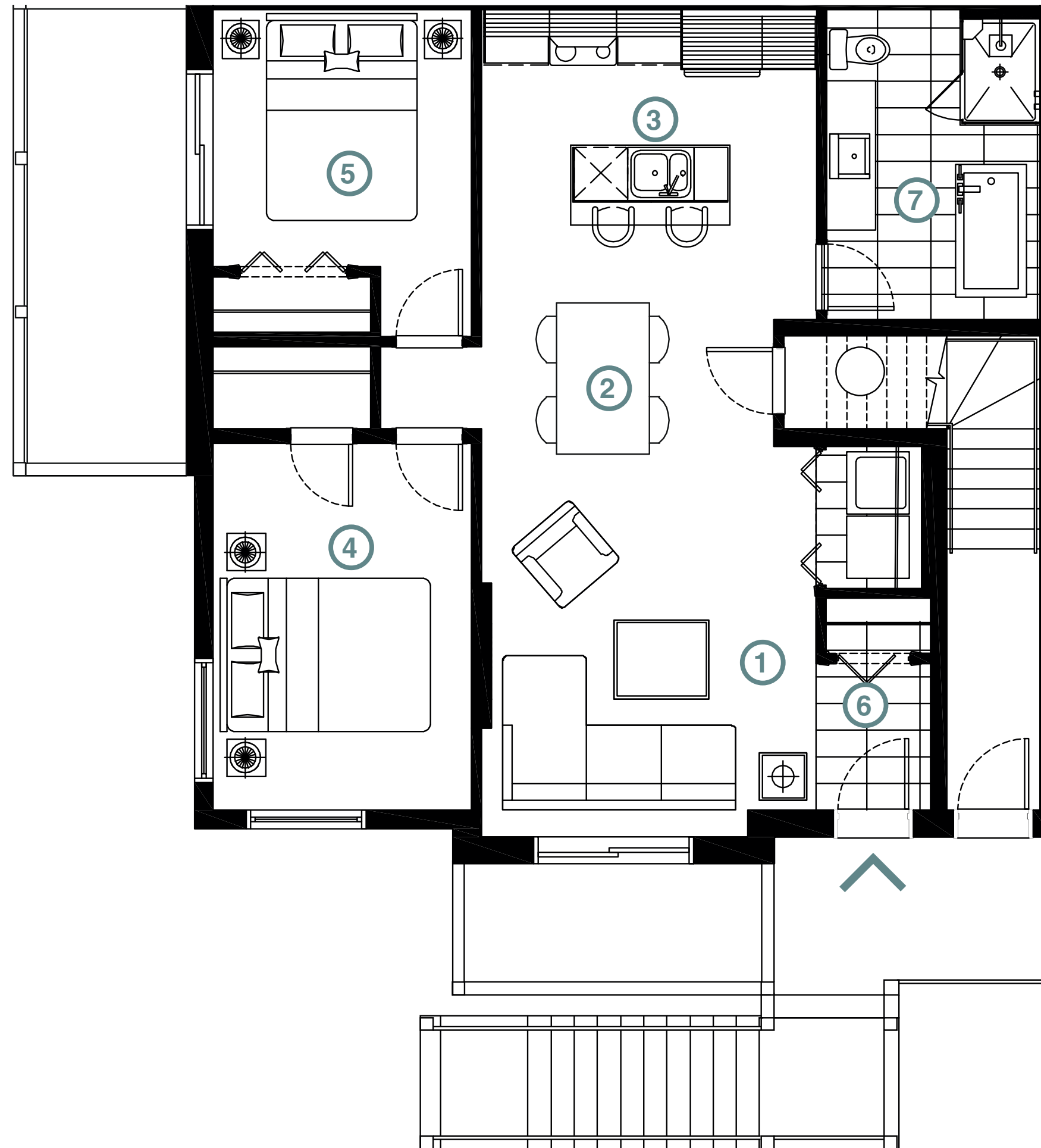

2<sup>e</sup> étage  
2<sup>nd</sup> floor

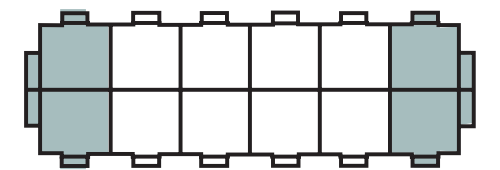

Unité 03 illustrée  
Unit 03 shown



Type B2

## UNITÉS / UNITS :

06, 09, 12, 15, 24, 27, 30, 33



1 Chambre + Den  
1 Bedroom + Den



1 Salle de bain  
1 Bathroom

Superficie / Area	1 031 pi <sup>2</sup> / sq.ft
Balcon / Balcony	58 pi <sup>2</sup> / sq.ft
<b>Total</b>	<b>1 089 pi<sup>2</sup> / sq.ft</b>

1 Salon / Living room	12'7" x 12'4"
2 Salle à manger / Dining room	10'11" x 10'6"
3 Cuisine / Kitchen	12'7" x 8'1"
4 Chambre 1 / Bedroom 1	9'7" x 12'6"
5 Den	9'8" x 9'1"
6 Vestibule / Entry	4'3" x 5'5"
7 Salle de bain / Bathroom	8'0" x 11'0"

**Les mesures sont approximatives.  
Measurements are approximate.**

Ces illustrations sont des dessins d'artiste et peuvent différer des plans réels. Les spécifications et les plans de plancher peuvent changer sans préavis. Renderings artist's concept only. Specifications and floorplans subject to change without notice. E.&O.E.

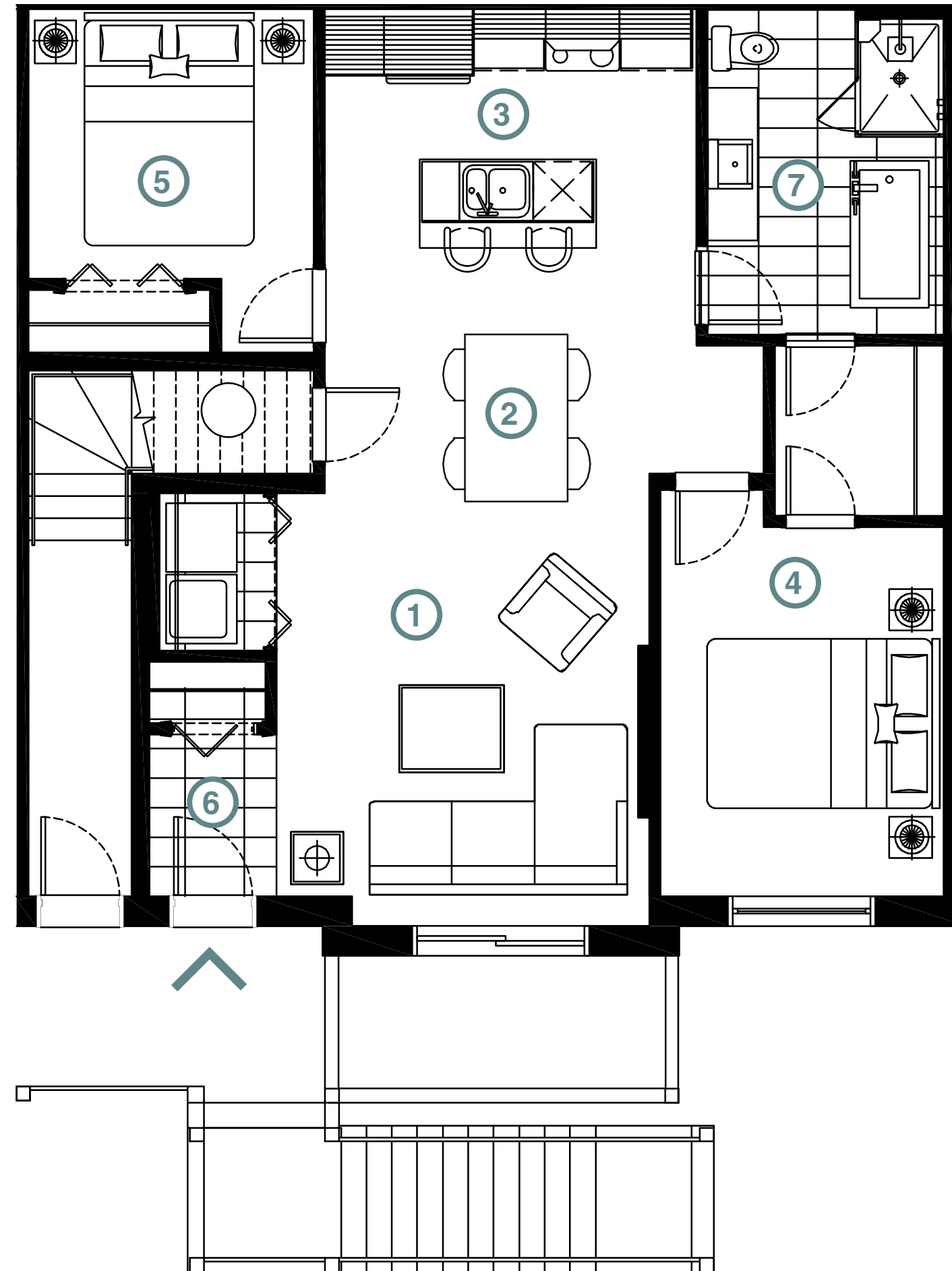

2<sup>e</sup> étage  
2<sup>nd</sup> floor

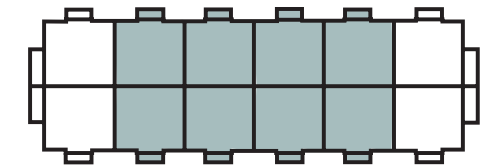

Unité 06 illustrée  
Unit 06 shown

Type A3

# UNITÉS / UNITS : 04, 17

  
 2 Chambres + Loft  
 2 Bedrooms + Loft  
  
 1 Salle de bain  
 1 Bathroom

Superficie / Area	1 188 pi <sup>2</sup> / sq.ft
Balcon / Balcony	127 pi <sup>2</sup> / sq.ft
Terrasse / Terrace	171 pi <sup>2</sup> / sq.ft
<b>Total</b>	<b>1 486 pi<sup>2</sup> / sq.ft</b>

1 Salon / Living room	8'9" x 11'9"
2 Salle à manger / Dining room	10'0" x 9'8"
3 Cuisine / Kitchen	13'1" x 8'1"
4 Chambre 1 / Bedroom 1	12'9" x 11'10"
5 Chambre 2 / Bedroom 2	9'2" x 10'4"
6 Vestibule / Entry	3'6" x 9'9"
7 Salle de bain / Bathroom	8'0" x 11'7"
8 Loft	17'10" x 8'4"

**Les mesures sont approximatives.  
Measurements are approximate.**

Ces illustrations sont des dessins d'artiste et peuvent différer des plans réels. Les spécifications et les plans de plancher peuvent changer sans préavis. Renderings artist's concept only. Specifications and floorplans subject to change without notice. E.&O.E.

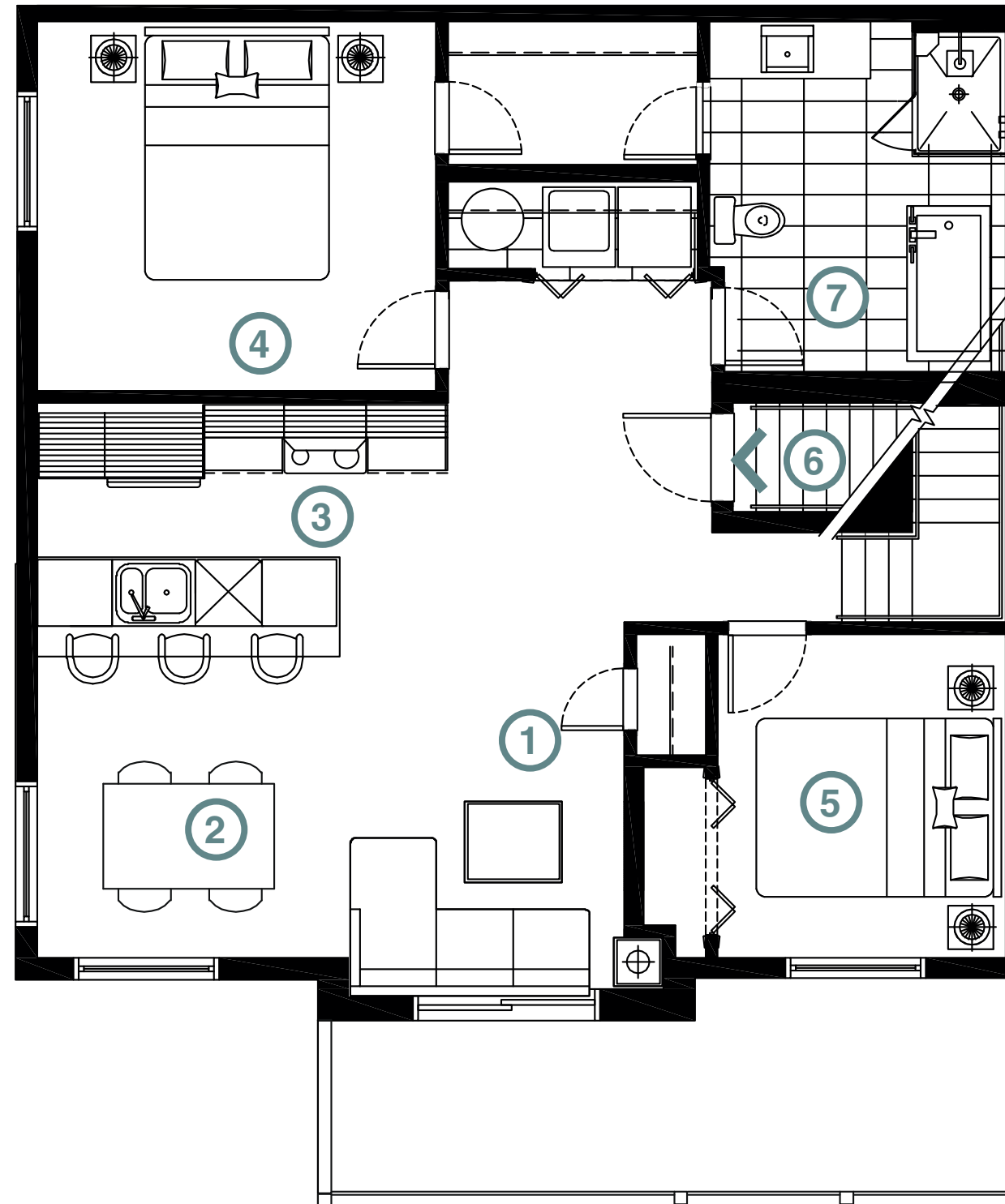

3<sup>e</sup> étage  
3<sup>rd</sup> floor

Mezzanine

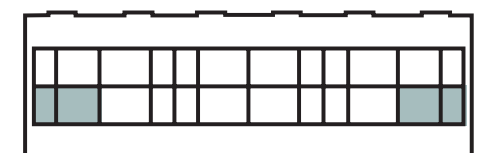
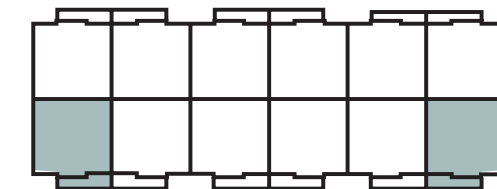

Unité 04 illustrée / Unit 04 shown



Type B3

## UNITÉS / UNITS : 05, 10, 11, 16



2 Chambres + Loft  
2 Bedrooms + Loft



1 Salle de bain  
1 Bathroom

Superficie / Area	1 218 pi <sup>2</sup> / sq.ft
Balcon / Balcony	127 pi <sup>2</sup> / sq.ft
Terrasse / Terrace	160 pi <sup>2</sup> / sq.ft
<b>Total</b>	<b>1 505 pi<sup>2</sup> / sq.ft</b>

1 Salon / Living room	11'1" x 15'3"
2 Salle à manger / Dining room	9'8" x 8'10"
3 Cuisine / Kitchen	12'7" x 8'1"
4 Chambre 1 / Bedroom 1	9'7" x 13'2"
5 Chambre 2 / Bedroom 2	9'5" x 10'11"
6 Vestibule / Entry	3'6" x 12'0"
7 Salle de bain / Bathroom	8'0" x 11'0"
8 Loft	21'0" x 7'8"

**Les mesures sont approximatives.  
Measurements are approximate.**

Ces illustrations sont des dessins d'artiste et peuvent différer des plans réels. Les spécifications et les plans de plancher peuvent changer sans préavis. Renderings artist's concept only. Specifications and floorplans subject to change without notice. E.&O.E.

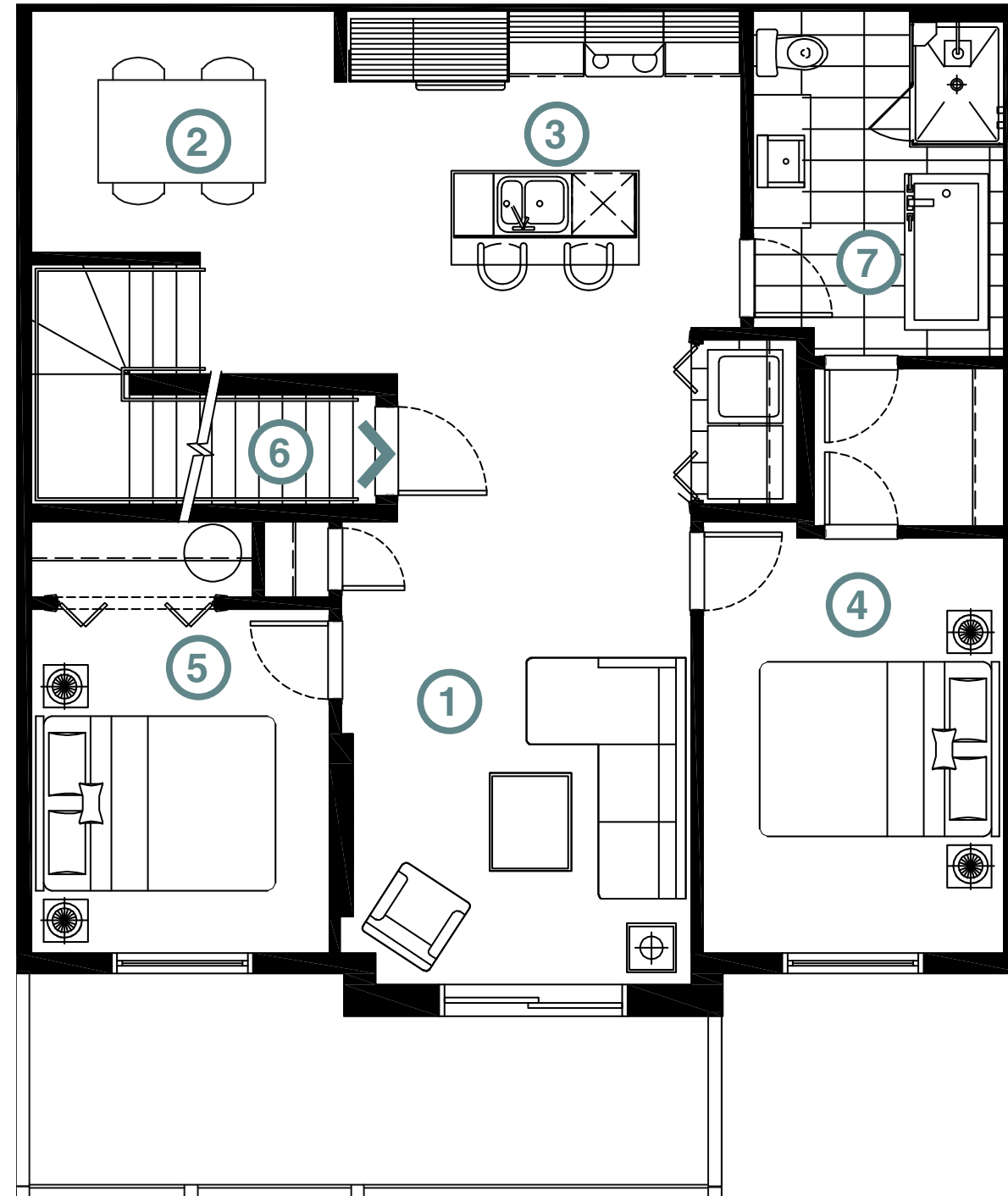

3<sup>e</sup> étage  
3<sup>rd</sup> floor

Mezzanine



Unité 05 illustrée / Unit 05 shown

Type C3

# UNITÉS / UNITS : 22, 35

 2 Chambres + Loft  
 2 Bedrooms + Loft  
 1 Salle de bain  
 1 Bathroom

Superficie / Area	1 188 pi <sup>2</sup> / sq.ft
Balcon / Balcony	127 pi <sup>2</sup> / sq.ft
Terrasse / Terrace	171 pi <sup>2</sup> / sq.ft
<b>Total</b>	<b>1 486 pi<sup>2</sup> / sq.ft</b>

1 Salon / Living room	8'9" x 11'9"
2 Salle à manger / Dining room	10'0" x 9'8"
3 Cuisine / Kitchen	13'1" x 8'1"
4 Chambre 1 / Bedroom 1	12'9" x 11'10"
5 Chambre 2 / Bedroom 2	9'2" x 10'4"
6 Vestibule / Entry	3'6" x 9'9"
7 Salle de bain / Bathroom	8'0" x 11'7"
8 Loft	17'10" x 8'4"

**Les mesures sont approximatives.  
Measurements are approximate.**

Ces illustrations sont des dessins d'artiste et peuvent différer des plans réels. Les spécifications et les plans de plancher peuvent changer sans préavis. Renderings artist's concept only. Specifications and floorplans subject to change without notice. E.&O.E.

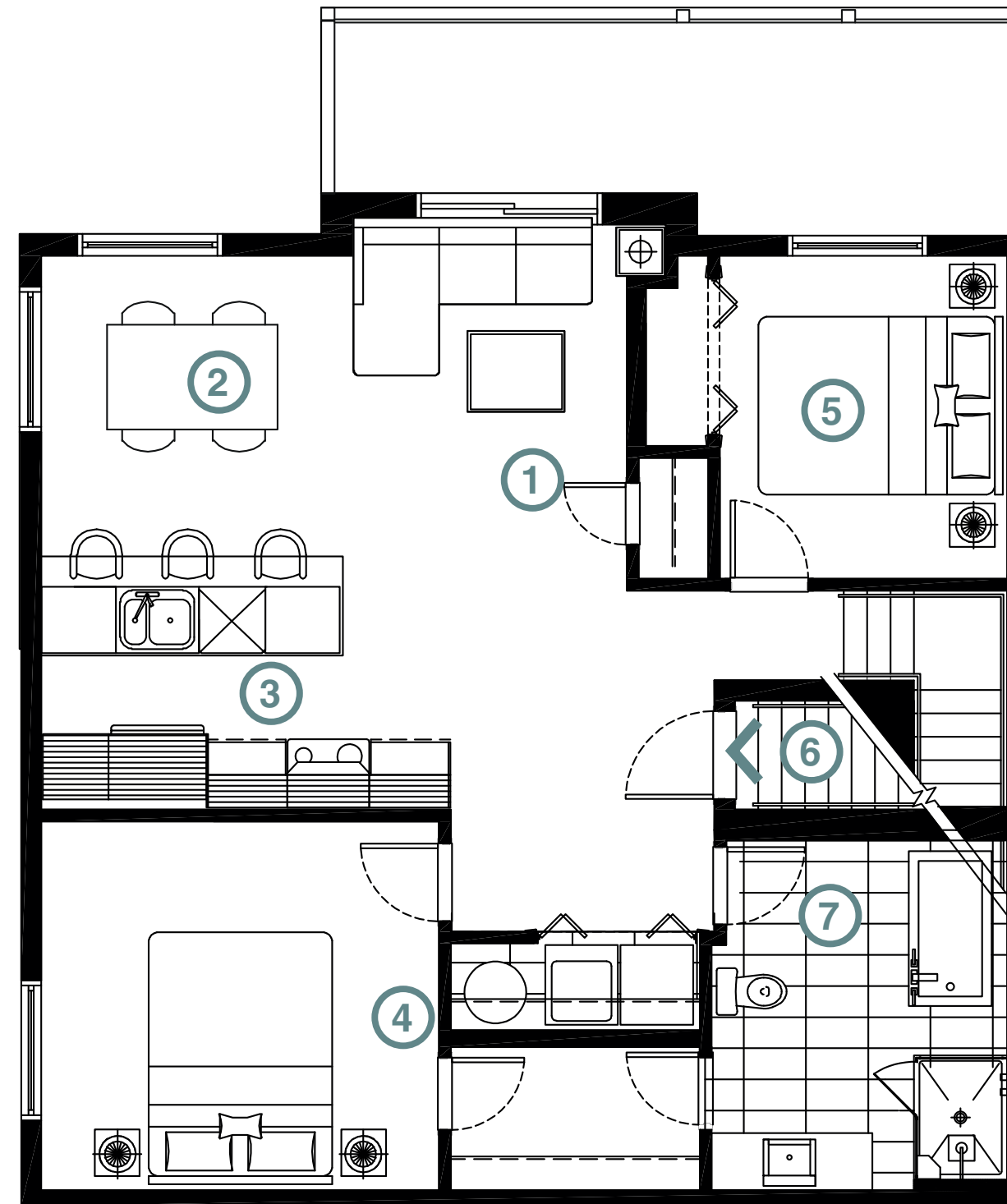

3<sup>e</sup> étage  
3<sup>rd</sup> floor

Mezzanine

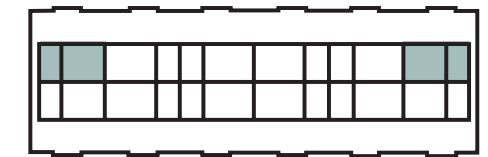
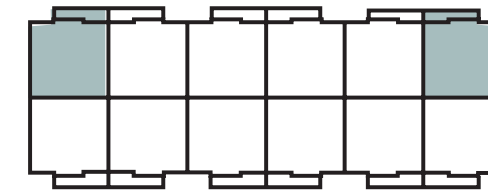

Unité 35 illustrée / Unit 35 shown

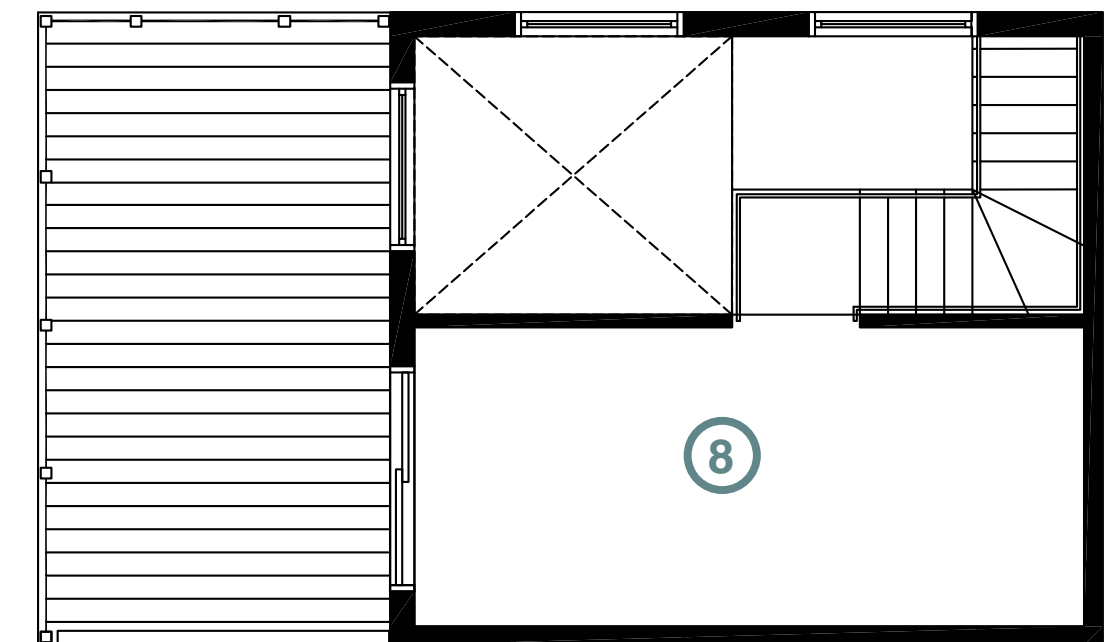



Type D3

## UNITÉS / UNITS : 23, 28, 29, 34



2 Chambres + Loft  
2 Bedrooms + Loft



1 Salle de bain  
1 Bathroom

Superficie / Area	1 218 pi <sup>2</sup> / sq.ft
Balcon / Balcony	127 pi <sup>2</sup> / sq.ft
Terrasse / Terrace	160 pi <sup>2</sup> / sq.ft
<b>Total</b>	<b>1 505 pi<sup>2</sup> / sq.ft</b>

1 Salon / Living room	11'1" x 15'3"
2 Salle à manger / Dining room	9'8" x 8'10"
3 Cuisine / Kitchen	12'7" x 8'1"
4 Chambre 1 / Bedroom 1	9'7" x 13'2"
5 Chambre 2 / Bedroom 2	9'5" x 10'11"
6 Vestibule / Entry	3'6" x 12'0"
7 Salle de bain / Bathroom	8'0" x 11'0"
8 Loft	21'0" x 7'8"

**Les mesures sont approximatives.  
Measurements are approximate.**

Ces illustrations sont des dessins d'artiste et peuvent différer des plans réels. Les spécifications et les plans de plancher peuvent changer sans préavis. Renderings artist's concept only. Specifications and floorplans subject to change without notice. E.&O.E.

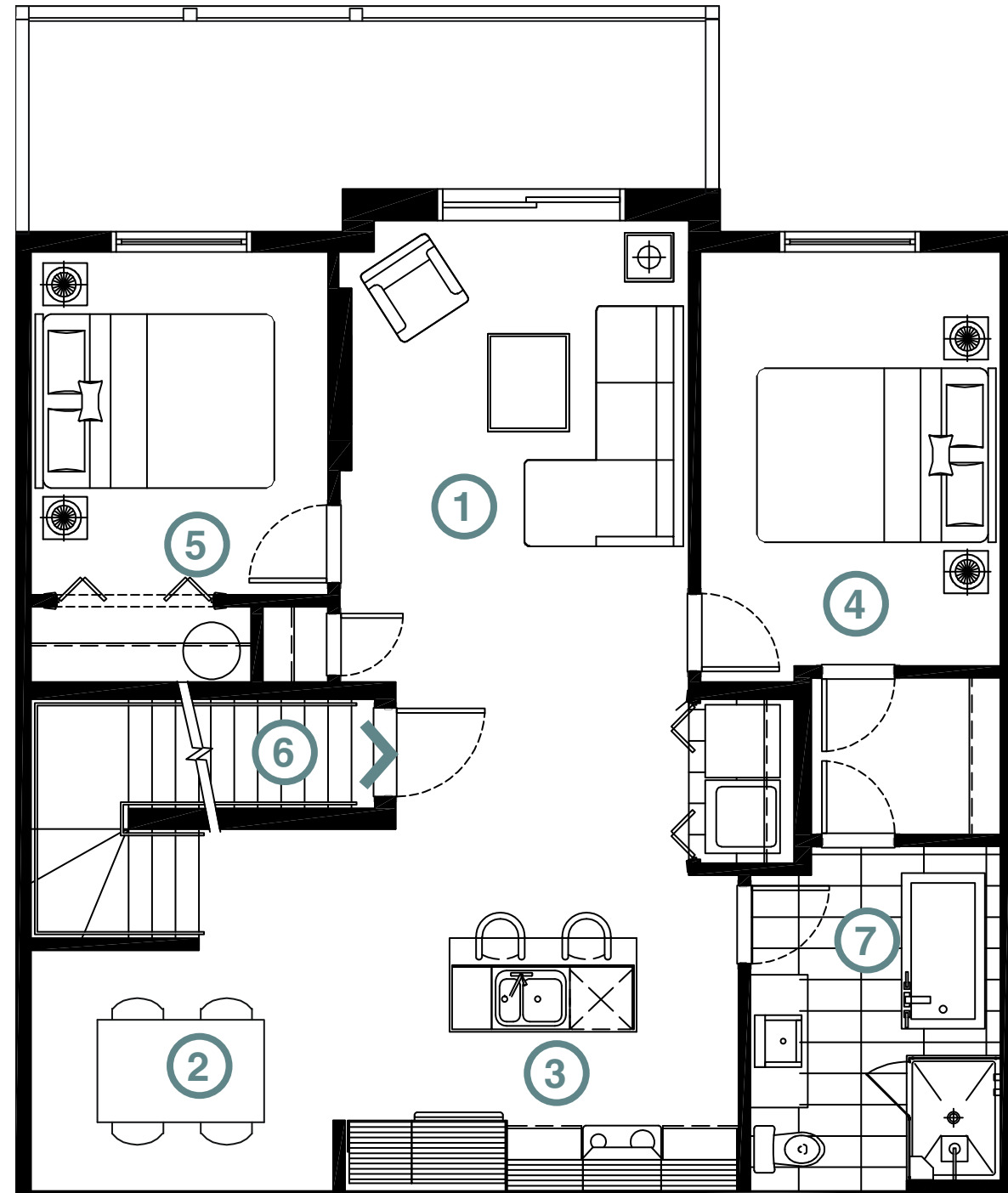

3<sup>e</sup> étage  
3<sup>rd</sup> floor

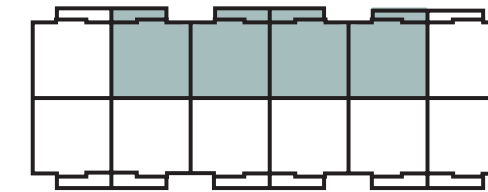

Mezzanine

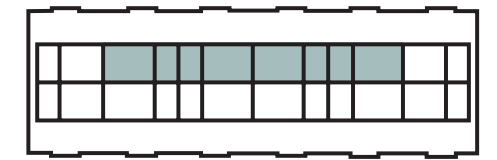

Unité 34 illustrée / Unit 34 shown

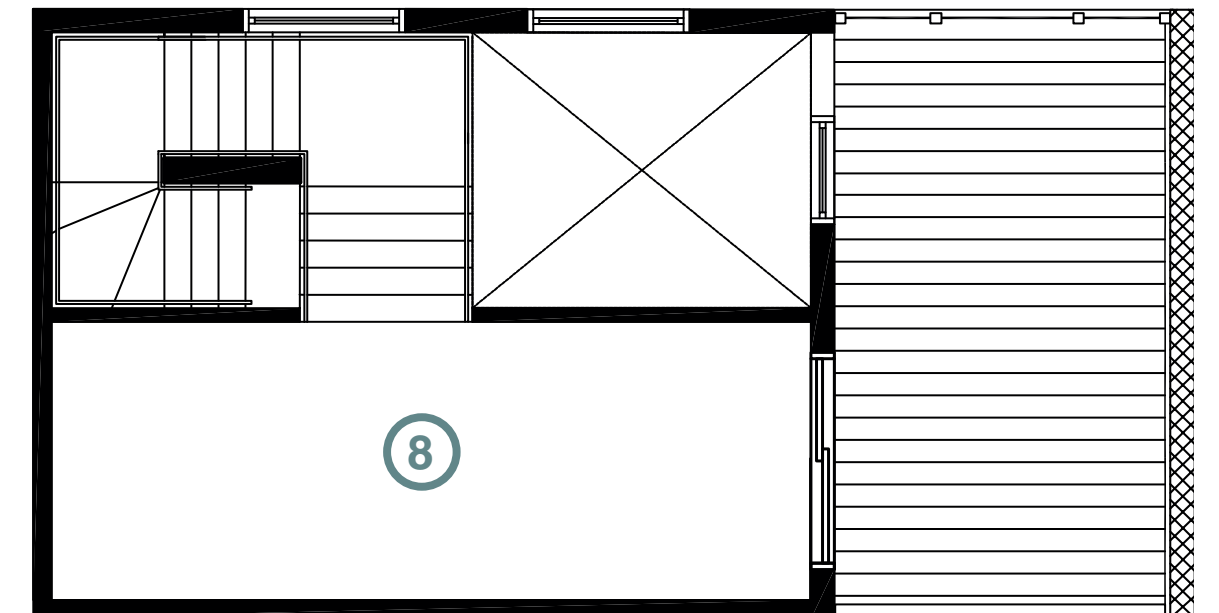



**BUREAU DE LOCATION  
RENTAL OFFICE**

605-3, boul. des Grives, Gatineau  
819 200-4471

[brigil.com](http://brigil.com)

**brigil**