

99 & 121 PARKDALE AVENUE, OTTAWA

Life Unexpected

Une vie inattendue



THE
DALE

brigit

**Building
With
Purpose**

**Bâtitseur
Citoyen**



brigil

Mission

Create vibrant, sustainable, and inclusive living spaces while contributing to the development of the National Capital Region.

Values

- At Brigil, we respect our name as well as our customers, partners and competitors.
- Our employees continue to be our asset and we encourage their development.
- Our strength lies in our dedication to teamwork.
- We protect the environment for the well-being of future generations.
- Safety is everyone's responsibility.
- We are motivated by growth and encourage innovation.

Mission

Créer des espaces de vie vibrants, durables et inclusifs tout en contribuant à l'épanouissement de la région de la capitale nationale.

Valeurs

- Chez Brigil, nous respectons notre nom, nos clients, nos partenaires et nos concurrents.
- Nos employés sont nos atouts et nous encourageons leur épanouissement.
- Notre force réside dans l'accomplissement d'un travail d'équipe.
- Nous protégeons l'environnement pour le bien-être des générations futures.
- La sécurité est la responsabilité de tous.
- Nous sommes motivés par la croissance et nous encourageons l'innovation.

Meet our president and founder

WELCOME TO BRIGIL!

Since 1985, we have grown by your side and have listened to your needs. More than 14,000 Brigil households have collectively guided us toward innovation and fuelled our desire to surpass ourselves consistently.

Throughout the years, our mandate has evolved and broadened. We build beautiful and welcoming communities, taking great care to embed sustainability across all of our projects for future generations' well-being.

We carefully select each site to build thriving and fulfilling communities that contribute to your quality of life.

Here's what's important to us:

- We integrate and preserve the existing natural surroundings.
- We build in proximity to businesses and essential services.
- We promote active transportation through sidewalks, walking trails, and bike paths.
- We design tranquil and convivial neighbourhoods.
- We expand your living environment with the addition of common areas.
- We provide easy access to public transport.

Our unsurpassed customer service is the foundation upon which our tradition of excellence continues to grow and extend to every aspect of your experience.

We stand by you every step of the way! Our agents assess your needs and identify the Brigil product that suits your lifestyle.

Our love of people and our region has allowed us to become an integral part of the community and we are proud to support more than 300 local charitable organizations.

My dream is to continue contributing to our beautiful region so that it can take its place in the world and showcase everything it has to offer, its beauty, and its endless potential.

Our mission goes beyond construction. We are building with purpose.

I look forward to embarking on this journey with you.



Gilles Desjardins, M.S.M
President founder

Rencontrez notre président

BIENVENUE CHEZ BRIGIL!

Depuis 1985, nous évoluons à vos côtés et prenons bonne note de vos besoins. Les 14 000 ménages et plus qui logent sous l'enseigne Brigil sont les voix qui nous guident vers l'innovation et alimentent notre envie de perpétuellement nous dépasser.

Au fil des ans, notre mandat s'est élargi. Nous continuons à bâtir des communautés accueillantes et de qualité, et nous nous assurons que ces dernières s'imbriquent dans un esprit de développement durable pour le bien des générations futures.

Chaque site est choisi avec soin, dans l'optique d'y développer des communautés dynamiques et enrichissantes qui contribueront à votre qualité de vie.

Voici ce qui nous tient à cœur :

- Intégration et préservation du cadre naturel existant.
- Proximité de commerces et de services essentiels.
- Présence de trottoirs, de sentiers pédestres et de pistes cyclables favorisant le transport actif.
- Choix de quartiers paisibles et conviviaux.
- Intégration d'aires communes qui agrandissent vos espaces de vie.
- Accessibilité aux transports en commun.

Un service de qualité avant, pendant et après avoir emménagé dans votre unité constitue une garantie inégalable et la meilleure fondation qui nourrit notre tradition d'excellence.

Nous sommes avec vous à chaque étape du processus pour identifier quel produit Brigil est le mieux adapté à votre style de vie.

C'est cette passion pour les gens et pour la région qui nous a amené à devenir une partie intégrante de la communauté et à multiplier les efforts caritatifs dont ont bénéficié plus de 300 organismes dans les domaines de l'environnement, l'éducation, la culture et la santé.

Mon rêve est celui d'une grande région à laquelle je contribue fièrement, afin qu'elle prenne sa place dans le monde avec ses qualités, sa beauté et le potentiel qui la distingue.

C'est pourquoi notre mission dépasse celle de développeur. Nous sommes des bâtisseurs citoyens.

Au plaisir de faire un bout de chemin avec vous.



Gilles Desjardins, M.S.M
Président fondateur



Jessy Desjardins, vice-président, développement et conception, Gilles Desjardins, président fondateur et Kevin Desjardins, créateur de milieux de vie.

Jessy Desjardins, Vice-President, Conception and Design, Gilles Desjardins, President and Kevin Desjardins, Designer of living environments.

Unforgettable. Unconventional. Uncomplicated.
Une vie inoubliable. Une vue imprenable.



THE DALE

The New Rental Life
Le nouveau mode de vie locatif

The information contained in this brochure was deemed accurate at the time of publication. Numerous factors can affect the accuracy of the data. As products and services are constantly being improved, Brigil shall not be held liable for any discrepancies in the information. All dimensions are approximate. Plans, materials, dimensions, and specifications are subject to change without prior notice. The actual living area may vary from the area shown. Furniture is not included. Renderings are artistic concepts. E.&O.E. 2023

Les renseignements contenus dans cette brochure étaient jugés exacts au moment de sa publication. Plusieurs facteurs peuvent influencer la précision des données. Étant donné que les produits et services sont constamment améliorés, Brigil ne peut être tenu responsable des divergences d'informations. Toutes les dimensions sont approximatives. Les plans, matériaux, dimensions et spécifications sont sujets à des modifications sans préavis. La superficie habitable réelle peut différer de la superficie indiquée. Les meubles ne sont pas inclus. Les illustrations sont des conceptions artistiques. E.&O.E. 2023



THE DALE

Welcome to The Dale

When it comes to easy rental living, The Dale is in a class of its own. The Dale offers different styles of suites which are light-filled and detailed to reflect contemporary sensibilities. We invite you to examine the floorplans in this booklet and select the one that's just right for you.

You're going to love living here!

Bienvenue au Dale

The Dale vous offre une expérience de location sans pareil. Notre sélection de modèles d'unités locatives vous offre des espaces lumineux agrémentés de touches contemporaines.

Découvrez les plans d'unités et sélectionnez celle qui vous ressemble.

Un coup de foudre assuré !

14
Hotel Luxury at home
La vie d'hôtel chez soi

22
The Drip House
The Drip House

24
Discover The Area!
Découvrez le quartier!

27
Neighbourhood
Le voisinage

28
Getting Around
Se déplacer

33
High end finishes
Des matériaux de qualité

34
5-Star Living
Une vie 5 étoiles

40
Collection of Suites
Un aperçu des unités

Welcome
Bienvenue



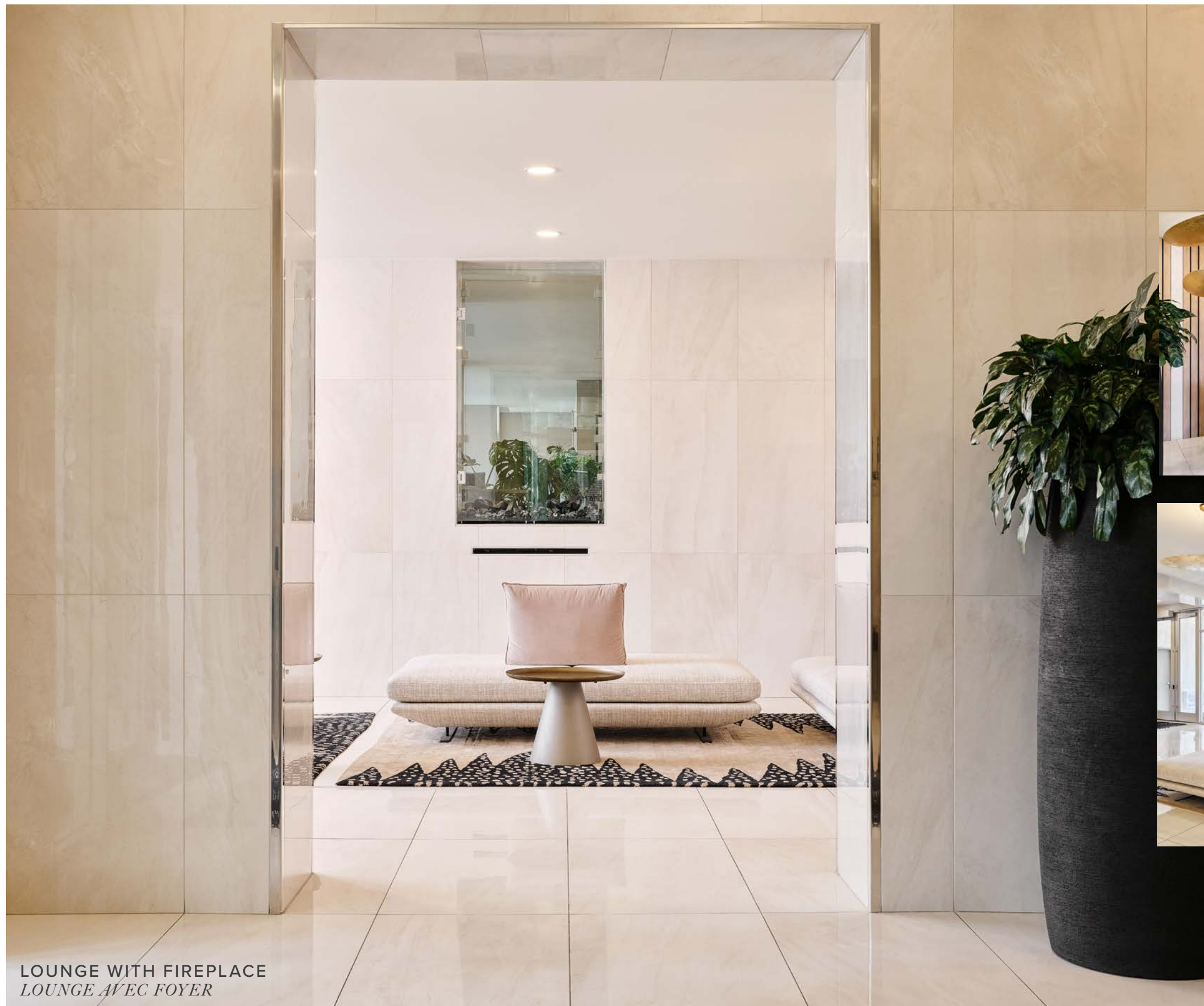

LOUNGE WITH FIREPLACE
LOUNGE AVEC FOYER

LOBBY
HALL D'ENTRÉE



Hotel Luxury at home

From the moment you enter the Lobby, you'll know that this is the pinnacle of a whole new style of elegant living.

TOWER 1

33 stories

283 luxurious units

Over 10,000 sq.ft. of common areas including an exterior swimming pool, a gym, a yoga room, a social lounge, a café bistro and a rooftop terrace.

Secured entrance & 3 high speed elevators

Storage lockers & bicycle secured space

TOWER 2

29 stories

237 luxurious units

Over 6,000 sq.ft. of common areas including a co-working space, a media room, a workshop area, business centre, communal kitchen and a panoramic lounge with rooftop terrace.

Secured entrance & 3 elevators

Storage lockers & bicycle secured space

La vie d'hôtel chez soi

Dès que vous entrerez, vous remarquerez que c'est le summum d'un tout nouveau style de vie élégant.

TOUR 1

33 étages

283 unités haut de gamme

Plus de 10 000 pieds carrés d'espaces communs comprenant une piscine extérieure, un gym, un espace yoga, un lounge social, un café bistro et une terrasse sur le toit.

Entrée sécurisée et 3 ascenseurs

Casiers de rangement et espace sécurisé pour vélos

TOUR 2

29 étages

237 unités haut de gamme

Plus de 6 000 pieds carrés d'espaces communs comprenant un espace de télétravail, une salle média, un espace atelier, un centre d'affaires, une cuisine commune et un salon panoramique avec terrasse sur le toit.

Entrée sécurisée et 3 ascenseurs

Casiers de rangement et espace sécurisé pour vélos



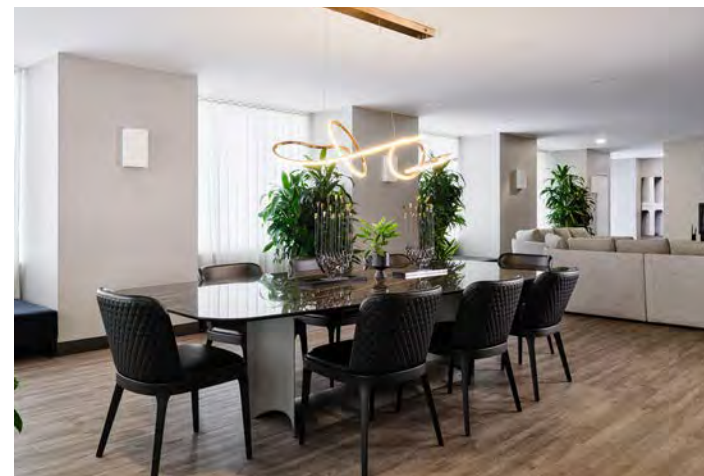



ROOFTOP TERRACE
TERRASSE SUR LE TOIT



PENTHOUSE LOUNGE WITH PANORAMIC VIEW
LOUNGE DU PENTHOUSE AVEC VUE PANORAMIQUE



In the
heart
of the
city

Au
coeur
de la
ville



The Drip House

With your very own café Bistro on the ground floor of Tower 1,
The Dale is the perfect place to start your day!

Avec un café-bistro au rez-de-chaussée de la tour 1,
The Dale est l'endroit idéal pour commencer votre journée!



Discover The Area!

With Tunney's Pasture and Westboro's O-Train stations a quick walk away, you are connected to Downtown Ottawa and all stops between in minutes.

From The Dale, you can walk to the shops of Hintonburg, The Parkdale Farmers' Market and lots of greenspace.



Commute to Parliament Hill



By Car
7 minutes



By Transit
20 minutes



By Bike
10 minutes



By Foot
60 minutes

Découvrez le secteur!

Avec les stations de train léger de Tunney's Pasture et Westboro à quelques minutes de marche, vous êtes relié au centre-ville d'Ottawa et à tous les arrêts qui y mènent en quelques minutes.

Depuis The Dale, vous êtes à quelques pas des boutiques de Hintonburg, du marché Parkdale et de nombreux espaces verts.



Pour vous rendre au Parlement



En voiture
7 minutes



Par transit
20 minutes



En vélo
10 minutes



À pied
60 minutes



Courtesy of Carben Food + Drink

Ottawa's Most Delicious and Artistic Neighbourhood

Steps to trendy Wellington Village and Westboro, The Dale is at the forefront of what's happening in Ottawa!

Boasting everything from busy taverns and gastro pubs, to haute culinary experiences and cozy cafes, to gloriously indie pizza parlours, Hintonburg's menu of eateries is a foodies' dream come true!

But amazing dining is just part of the story. Situated in the midst of Ottawa's Quartier des Artistes, The Dale is surrounded by cutting-edge galleries and artistry at every turn.

Le quartier artistique le plus délicieux d'Ottawa

À quelques pas du village branché de Wellington et de Westboro, The Dale est à l'avant-garde de ce qui se passe à Ottawa!

Une foule d'options s'offrent à vous : des tavernes et des gastropubs animés, des expériences culinaires de haute qualité, des cafés confortables et même des pizzérias bohèmes! Le menu des restaurants de Hintonburg est un rêve devenu réalité pour les gourmets de la région!

Mais une cuisine remarquable n'est qu'une partie de l'histoire. Situé au milieu du Quartier des artistes d'Ottawa, The Dale vous offre une galerie d'art ou un atelier à chaque tournant.



Getting Around Se déplacer

RESTAURANTS & CAFÉS

1. Baker Street Cafe
2. Caffe Mio
3. Carben Food + Drink
4. Elmdale Oyster House & Tavern
5. Gezellig
6. Grunt
7. Heartbreaker's Pizza
8. Neighbours Coffee
9. Pure Kitchen Westboro
10. Stofa Restaurant
11. Supply and Demand
12. Wellington Diner

SHOPPING

1. Aurelius Food Co.
2. Boomerang Kids Westboro
3. Flamingo Boutique
4. Flock Boutique
5. Full Cycle
6. Laysieng Couturier
7. Trove Designer and Vintage
8. Parkdale Market

HEALTH & WELLBEING

1. Island Park Dental
2. Pharmasave Westboro Village
3. Rexall Drugstore
4. The Ottawa Hospital Civic Campus

GROCERIES & CONVENIENCE

1. Beer Store
2. Circle K
3. Di Rienzo's Grocery
4. Metro
5. NU Grocery
6. Petro-Canada
7. Starbucks
8. Tim Hortons
9. Wine Rack

SPORTS, CULTURE & LEISURE

1. Bate Island
2. Canadian Museum of History
3. Canadian War Museum
4. Dalhousie Community Centre Park
5. Elmdale Tennis Club
6. Great Canadian Theatre Company
7. Hintonburg Community Centre
8. Hintonburg Park
9. John Felice Ceprano
10. Laroche Park
11. Parkdale Park

BANKS

1. BMO Bank of Montreal
2. CIBC Branch
3. RBC Royal Bank
4. Scotiabank
5. TD Canada Trust





Hotel
Luxury
at Home

La vie
d'hôtel
chez soi





High-end Finishes

Brigil uses the finest materials and finishes to stand the test of time and provide you with lasting beauty and performance. From upscale light fixtures and elegant glass showers to trendsetting backsplashes, quartz countertops and elegant stainless-steel kitchen appliances, every detail of your suite has been designed and planned to perfection.

You will love the quality of your engineered wood and ceramic floors, huge bay windows amplifying the magnificent panoramas of the national capital's region and of course, your private balcony that invites you to enjoy the outdoors in privacy.



Matériaux de qualité

Brigil utilise les meilleurs matériaux et finitions pour résister à l'épreuve du temps et vous offrir beauté et durabilité. Des luminaires haut de gamme aux élégantes douches en verre, en passant par les dossierets tendances, les comptoirs en quartz et les appareils de cuisine en acier inoxydable, chaque détail de votre appartement a été conçu et planifié à la perfection.

Vous adorerez la qualité de vos planchers de bois d'ingénierie et de céramique, vos immenses baies vitrées amplifiant les magnifiques panoramas de la région de la capitale nationale et bien sûr, votre balcon privé qui vous invite à profiter du grand air en toute intimité.



5-Star Living

The Dale offers lifestyle amenities to rival any 5-star hotel.

Residents of The Dale have access to common areas of both towers!

A beautiful entrance lobby, a Café Bistro, a well-equipped Fitness Centre complete with Yoga Room and panoramic lounge as well as a stunning swimming pool surrounded by a terrace linking both towers and magnificent views.

There is also a Social Lounge for private entertainment and parties, a workshop and a business centre, as well as a communal kitchen. Atop the Penthouse floor is a panoramic lounge where residents can entertain and enjoy cocktails and tunes against a backdrop of the twinkling lights of the national capital region.

Une vie 5 étoiles

The Dale a tous les équipements dignes d'un hôtel 5 étoiles.

Les résidents du Dale ont accès aux aires communes des deux tours !

Un magnifique hall d'entrée, un Café Bistro, un gym bien équipé avec une salle de yoga et un salon panoramique, ainsi qu'une superbe piscine entourée d'une terrasse reliant les deux tours et offrant des vues magnifiques.

Il y a également un lounge social pour les divertissements et les fêtes privées, un atelier et un centre d'affaires, ainsi qu'une cuisine commune. Au niveau Penthouse se trouve un salon panoramique où les résidents peuvent se divertir et déguster des cocktails et écouter de la musique avec en toile de fond les lumières scintillantes de la région de la capitale nationale.

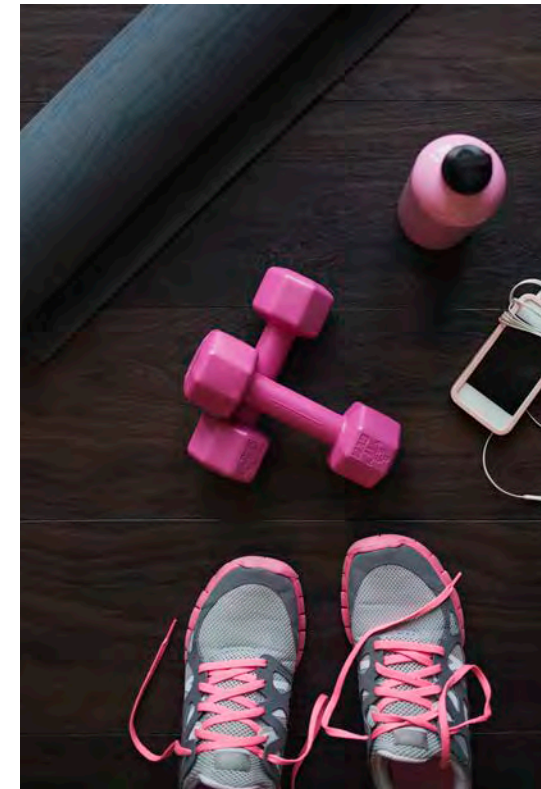

OUTDOOR SWIMMING POOL *PISCINE EXTÉRIEURE*

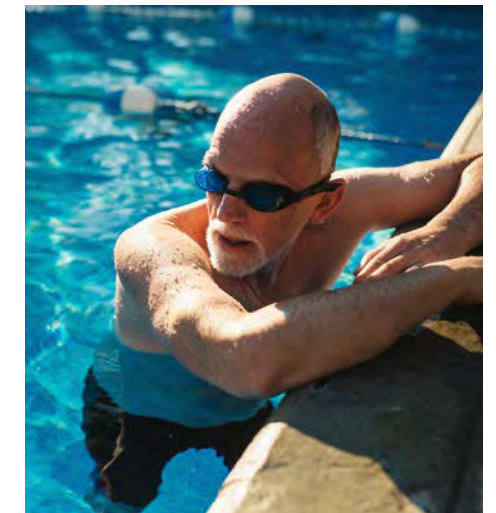
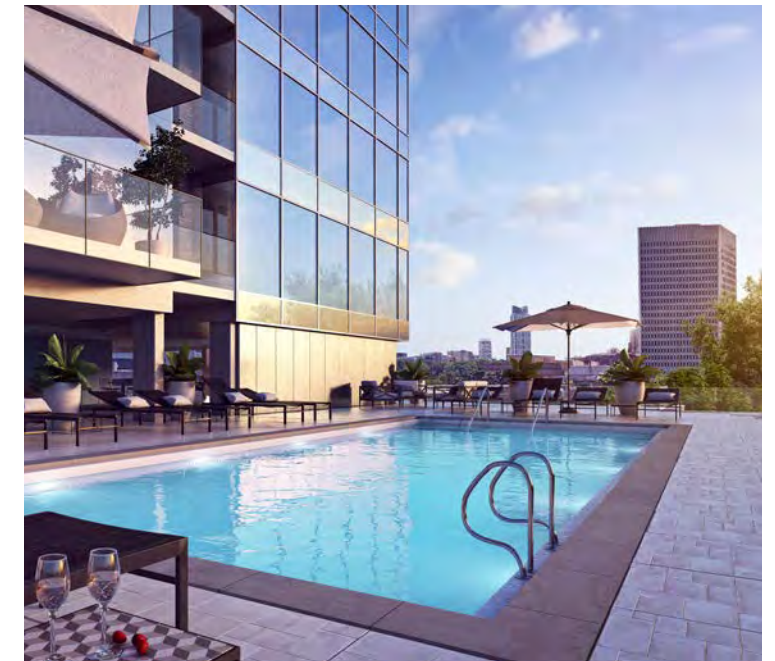



COWORKING SPACE
ESPACE DE TRAVAIL PARTAGÉ



OUTDOOR TERRACE WITH BBQ
*TERRASSE EXTÉRIEURE
AVEC BARBECUE*



Collection of Suites

Un aperçu des unités

What's Inside

Your suite at The Dale is fully detailed with quality features and finishes that ensure lasting style and convenience. Here are some of the things you can expect to find in your suite:

- High quality finishes
- Multi-layer engineered floors
- Heating and air conditioning thermostat in each suite
 - Ceramic floors
 - Glass shower
- Ceramic backsplash
- Stainless steel sink
- Quartz countertops
- Stainless steel appliances in the kitchen (refrigerator, stove and dishwasher)
 - Washer and dryer
- Panoramic windows
- Shades for windows
- Balcony or terrace (selected units)

À l'intérieur

Chaque unité vous propose des éléments architecturaux et des finitions soignées pour un style et une fonctionnalité irréprochables. Parmi ces caractéristiques, vous retrouverez :

- Finitions de haute qualité
- Planchers d'ingénierie multicouches
- Contrôle individuel du chauffage et de la climatisation
- Planchers de céramique
 - Douche en verre
- Dossieret en céramique
- Évier en acier inoxydable
- Comptoirs en quartz
- Appareils ménagers en acier inoxydable pour la cuisine (réfrigérateur, cuisinière et lave-vaisselle)
 - Laveuse et sècheuse
- Fenêtres panoramiques
- Toiles déroulables aux fenêtres
- Terrasse ou balcon (unités sélectionnées)

TOWER 1 - TOUR 1

Floor
plans

Plans
d'étages



Ground Floor

Rez-de-chaussée

From the moment you enter the Lobby, you'll know that this is the pinnacle of a whole new style of carefree, elegant living. Chic furnishings and a modern light-filled Lobby welcome you and your guests each time you enter The Dale.

Located on the ground floor, a stylish café bistro serving delightful brews and blends and offering outdoor seating is the perfect place to meet with friends and neighbours.

Ponctué d'élégants mobiliers et baigné de lumière, notre hall d'entrée vous présente un aperçu de ce qui s'offre à vous. L'apogée d'un style de vie sans souci, The Dale saura vous accueillir dans un décor résolument contemporain.

Le rez-de-chaussée comporte également un chaleureux café-bistro avec terrasse extérieure, le lieu idéal pour savourer une sélection rafraîchissante de boissons et profiter de doux moments entre convives.

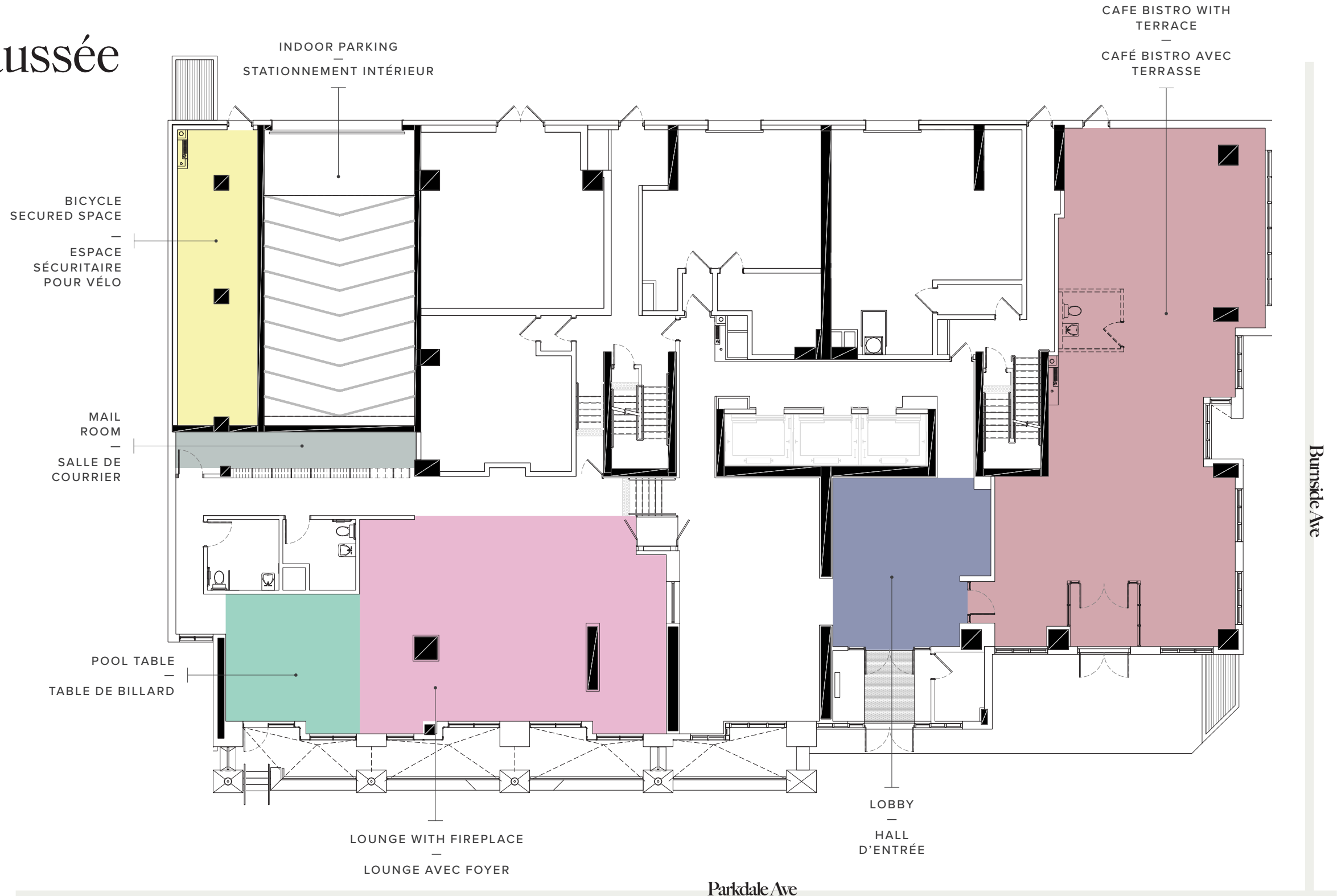

TOWER 1 - TOUR 1

Ground Floor

Rez-de-chaussée

One bedroom, one bedroom plus study and two bedroom units.

Unités de une chambre, une chambre avec bureau et deux chambres.

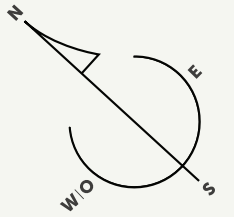
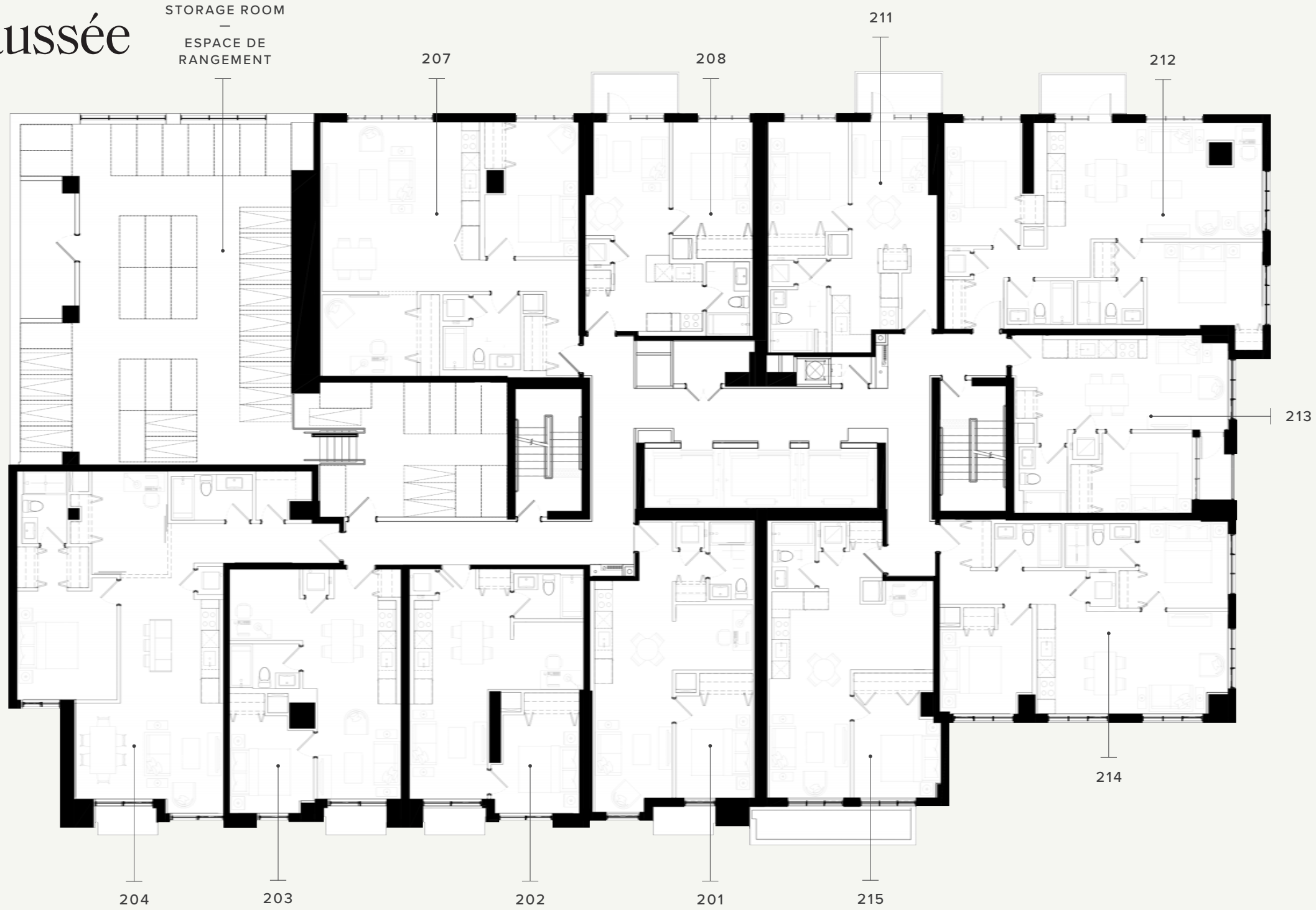

Burnside Ave

Parkdale Ave

TOWER 1 - TOUR 1

3rd Floor

3^e étage

A crystal-clear Swimming Pool, located on the third floor, provides refreshment and a comfortable setting to bask in the sun. A fully equipped Fitness Centre offers the ideal surrounding for workouts and after, enjoy the comfort of a sumptuous Lounge to unwind and cool down.

Un aménagement haut en style, le troisième étage comprend une superbe piscine et un espace où profiter des rayons du soleil. De plus, The Dale vous propose une salle d'entraînement physique entièrement équipée avec un lounge somptueux.

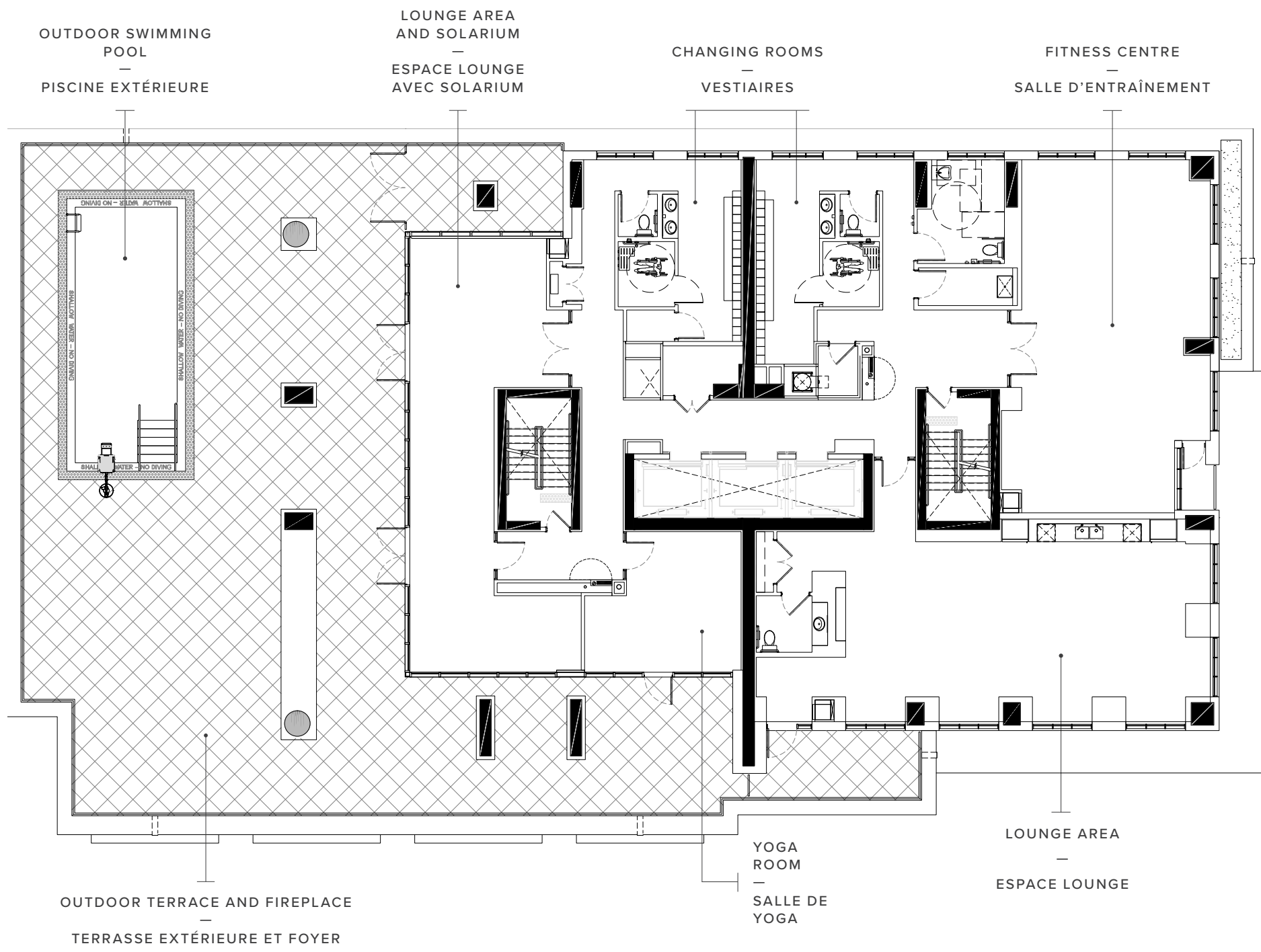
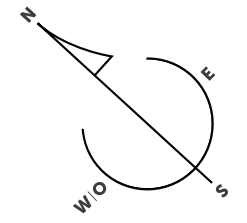

Burnside Ave

Parkdale Ave

TOWER 1 - TOUR 1

4th to 29th Floor

4^e au 29^e étage

One bedroom and two bedroom units.

Unités de une chambre et deux chambres.

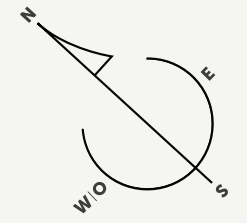
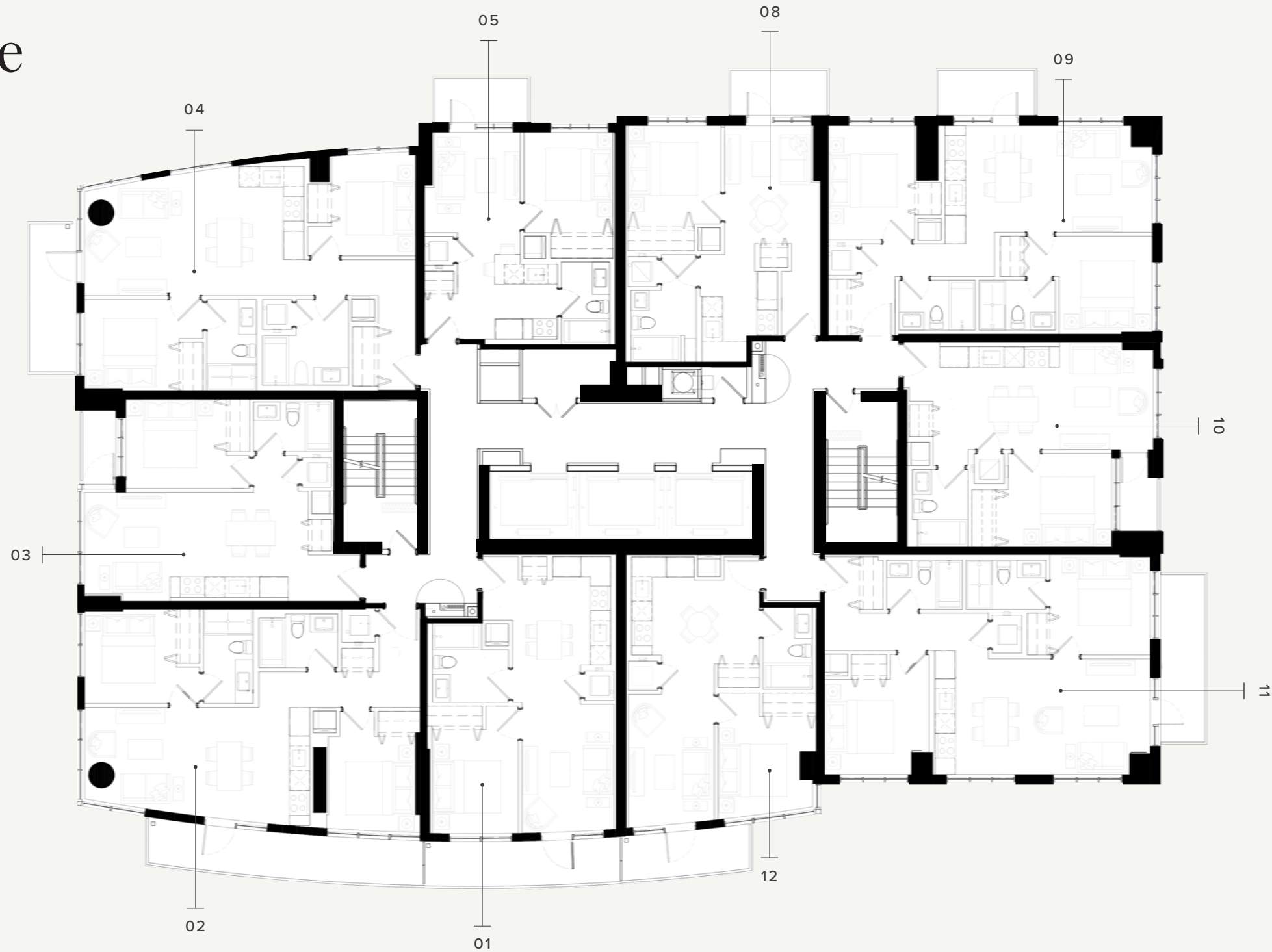

Burnside Ave

Parkdale Ave

30th Floor Penthouses

Penthouses du 30^e étage

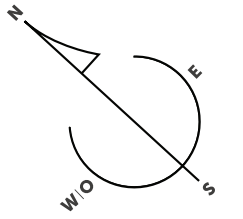

Two bedroom penthouses.

Penthouses de deux chambres.

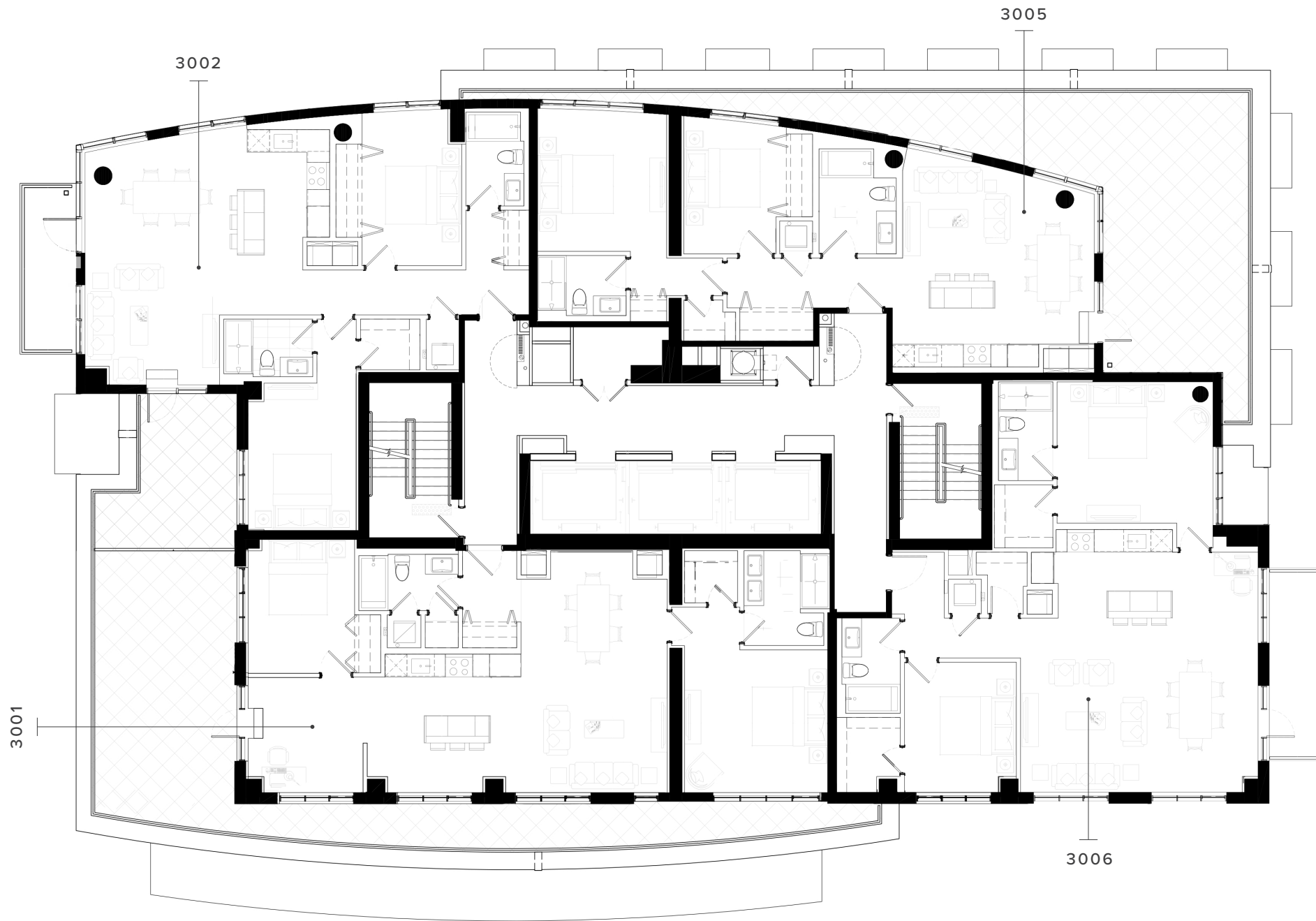

Burnside Ave

Parkdale Ave

TOWER 1 - TOUR 1

31st and 32nd Floor Penthouses

Penthouses du 31^e et 32^e étage

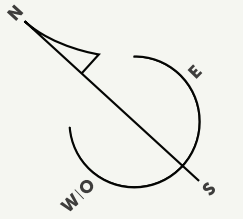

Two bedroom penthouses.

Penthouses de deux chambres.

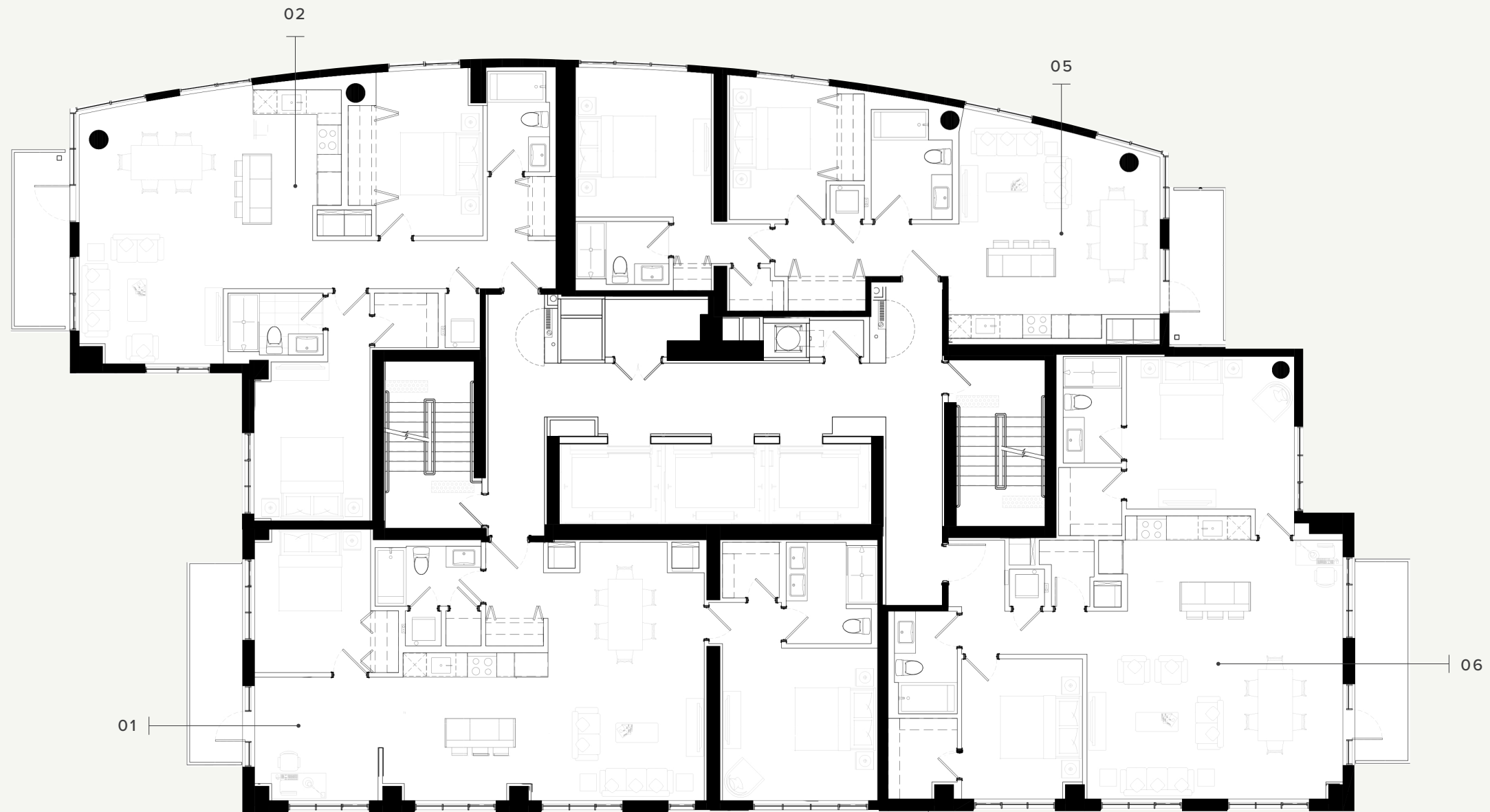

Burnside Ave

Parkdale Ave

33rd Floor Amenities

Aménagements du 33^e étage

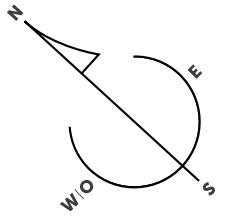

PENTHOUSE LOUNGE

Atop the penthouse floors is the Penthouse Lounge where residents can entertain and enjoy cocktails and tunes against a backdrop of the twinkling lights of the city.

ROOFTOP TERRACE

This delightful amenity is the perfect place to take in the stunning vista of the Ottawa River and the cities beyond. Relax with friends and enjoy the view!

LOUNGE DU PENTHOUSE

Situé à l'étage supérieur des penthouses, ce lounge vous charmera par son atmosphère conviviale, égayée par les lumières scintillantes de la ville.

TERRASSE SUR LE TOIT

Que ce soit seul ou entre amis, profitez d'une vue imprenable sur la rivière des Outaouais et des villes environnantes à partir de notre terrasse sur le toit.

PENTHOUSE LOUNGE WITH PANORAMIC VIEW
LOUNGE DU PENTHOUSE AVEC VUE PANORAMIQUE

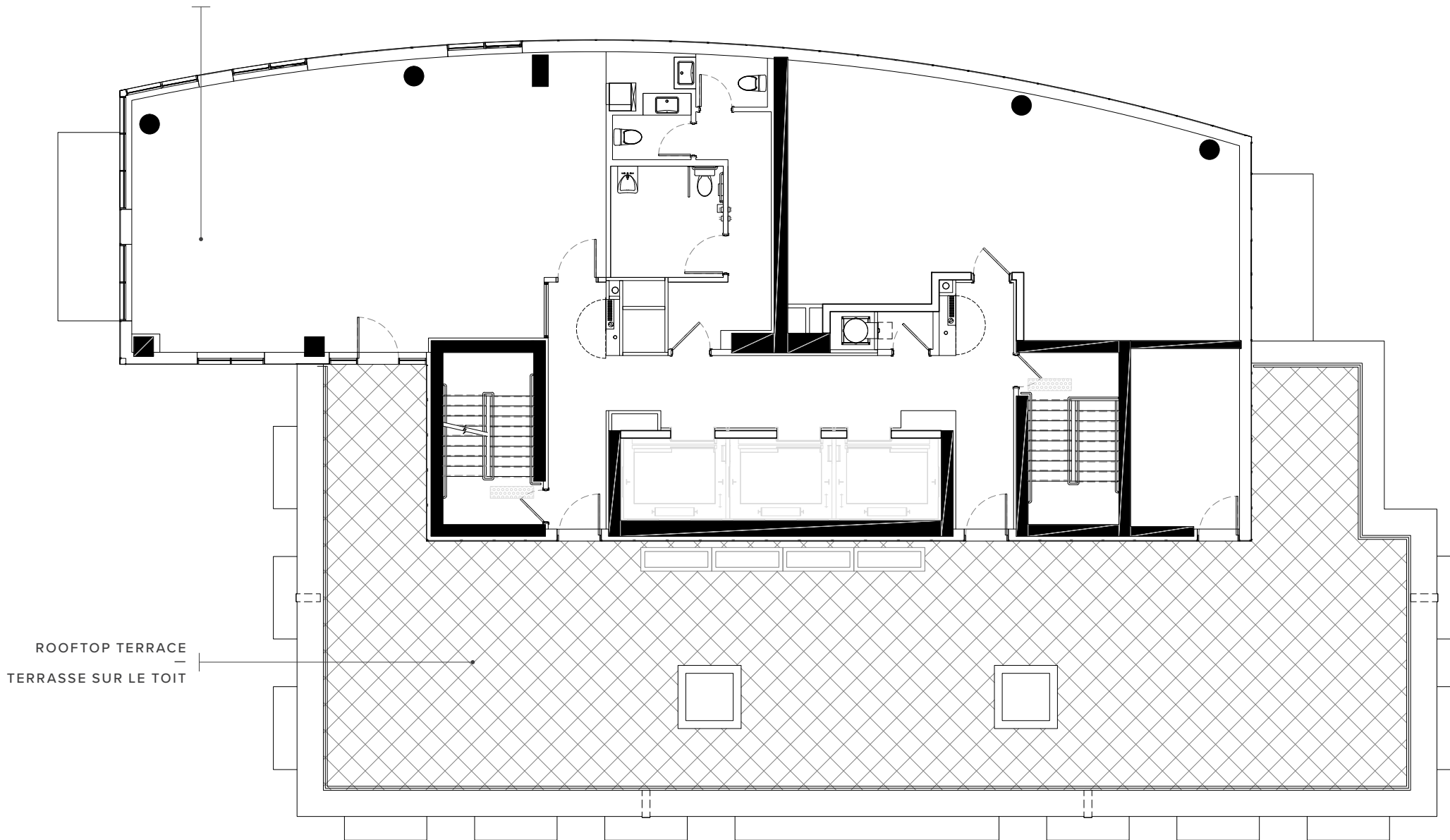

ROOFTOP TERRACE
TERRASSE SUR LE TOIT

Burnside Ave

Parkdale Ave

TOWER 1 - TOUR 1



Unit Plans



Plans des unités



TOWER 1
2nd Floor

TOUR 1
2^e Étage

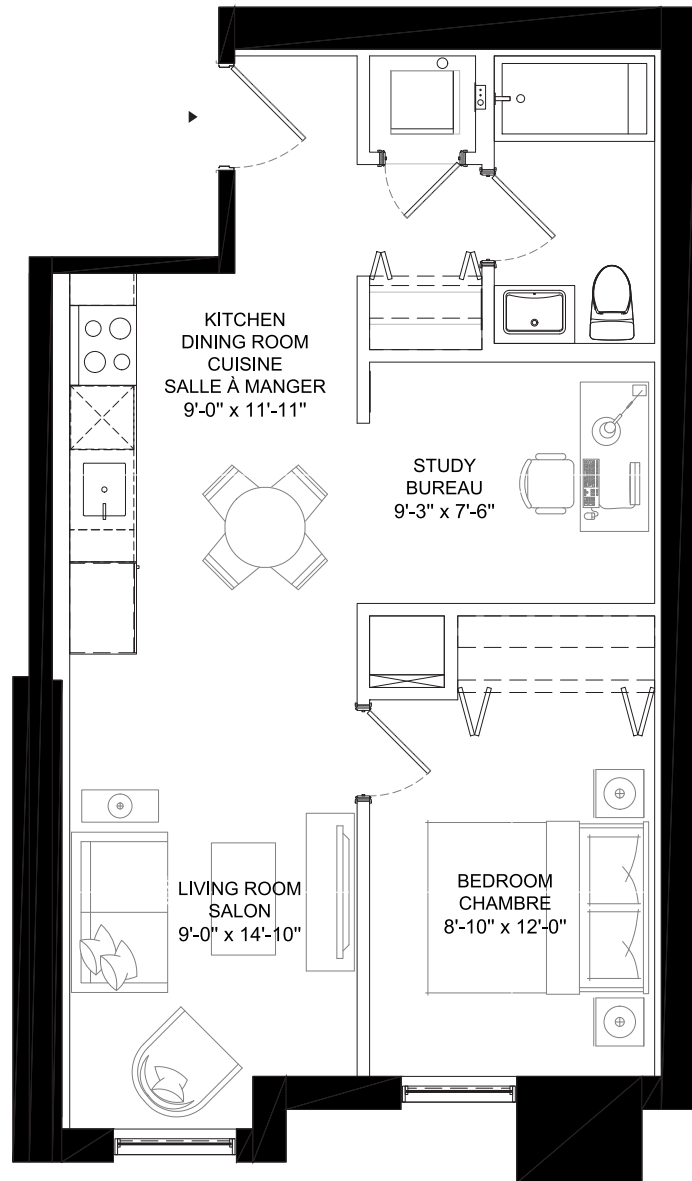

PARKDALE AVE

BURNSIDE AVE

UNIT | UNITÉ

201

2nd FLOOR | 2^e ÉTAGE

1 BEDROOM 1 CHAMBRE À COUCHER
1 BATHROOM 1 SALLE DE BAIN
STUDY BUREAU

UNIT SQ.FT. UNITÉ PI² 657

TOWER 1
2nd Floor

TOUR 1
2^e Étage

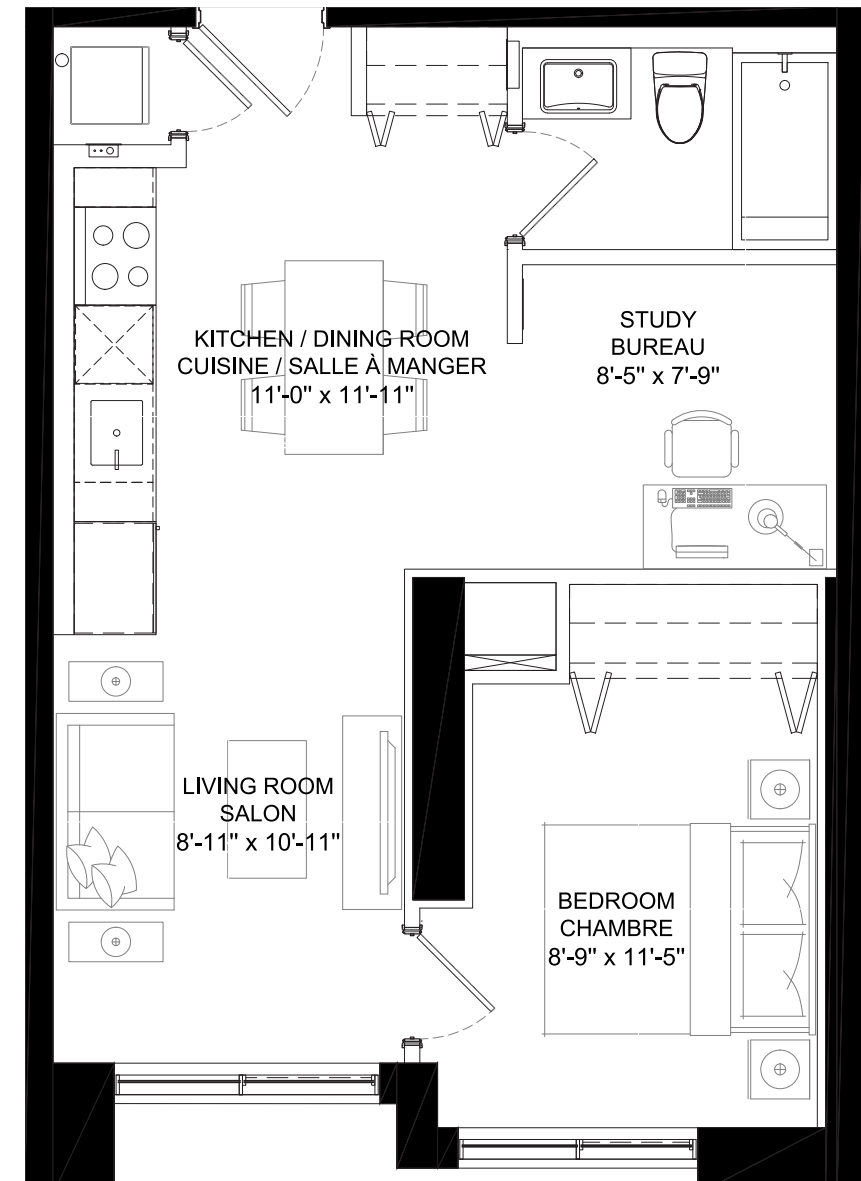

PARKDALE AVE

BURNSIDE AVE

UNIT | UNITÉ

202

2nd FLOOR | 2^e ÉTAGE

1 BEDROOM 1 CHAMBRE À COUCHER
1 BATHROOM 1 SALLE DE BAIN
STUDY BUREAU

UNIT SQ.FT. UNITÉ PI² 596

TOWER 1
2nd Floor

TOUR 1
2^e Étage

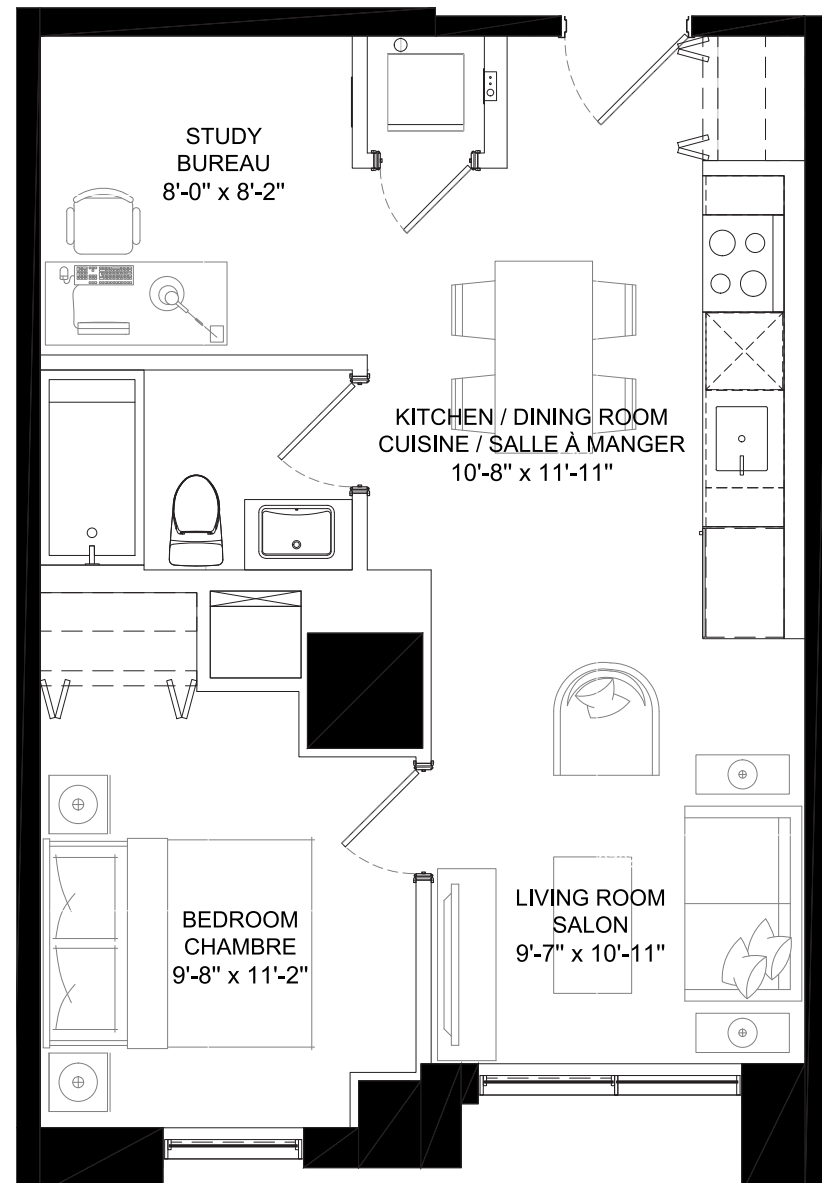

PARKDALE AVE

BURNSIDE AVE

UNIT | UNITÉ

203

2nd FLOOR | 2^e ÉTAGE

1 BEDROOM 1 CHAMBRE À COUCHER
1 BATHROOM 1 SALLE DE BAIN
STUDY BUREAU

UNIT SQ.FT. UNITÉ PI² 584

TOWER 1
2nd Floor

TOUR 1
2^e Étage

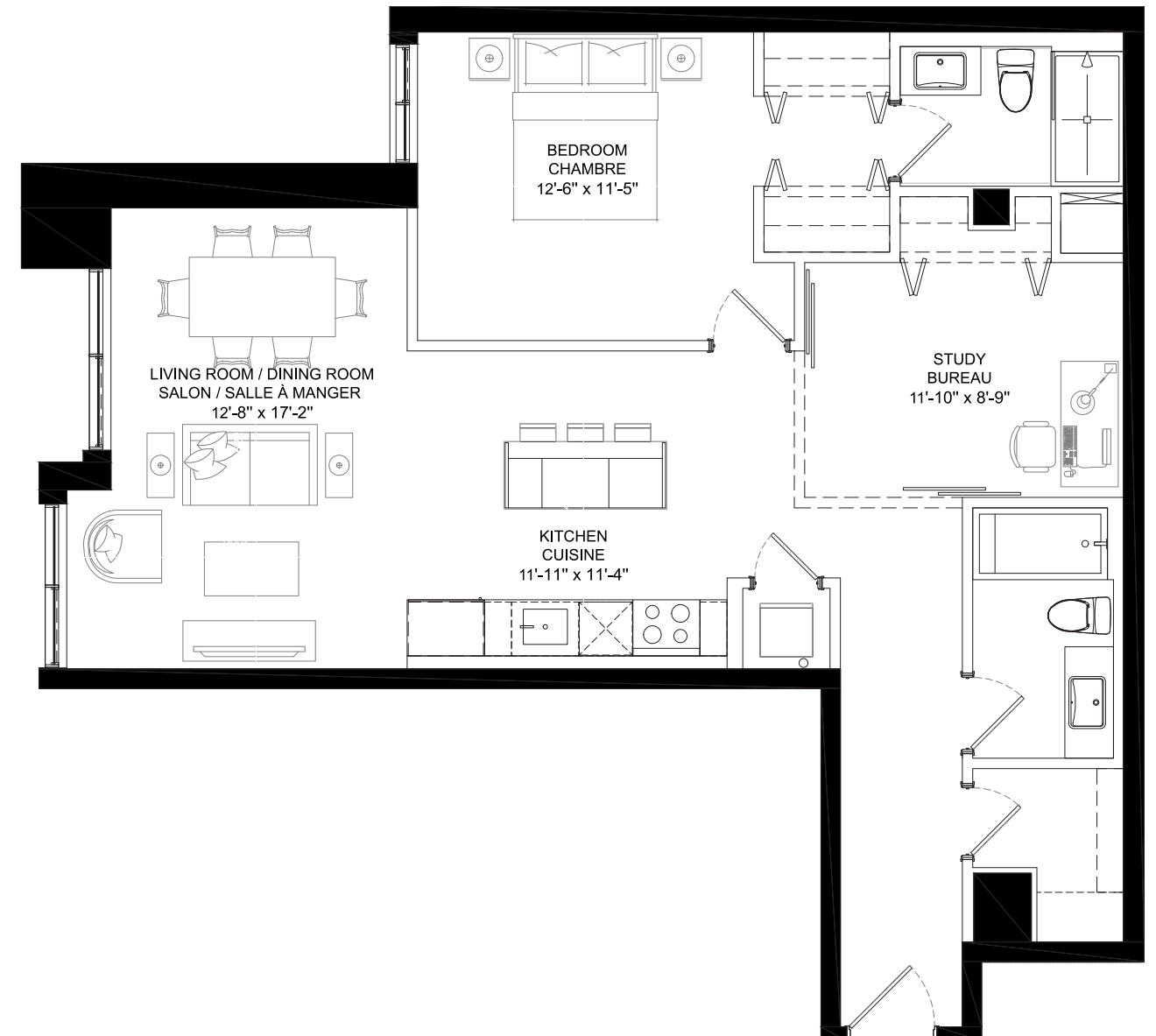

PARKDALE AVE

BURNSIDE AVE

UNIT | UNITÉ

204

2nd FLOOR | 2^e ÉTAGE

1 BEDROOM 1 CHAMBRE À COUCHER
2 BATHROOMS 2 SALLES DE BAIN
STUDY BUREAU

UNIT SQ.FT. UNITÉ PI² 1070

TOWER 1
2nd Floor

TOUR 1
2^e Étage

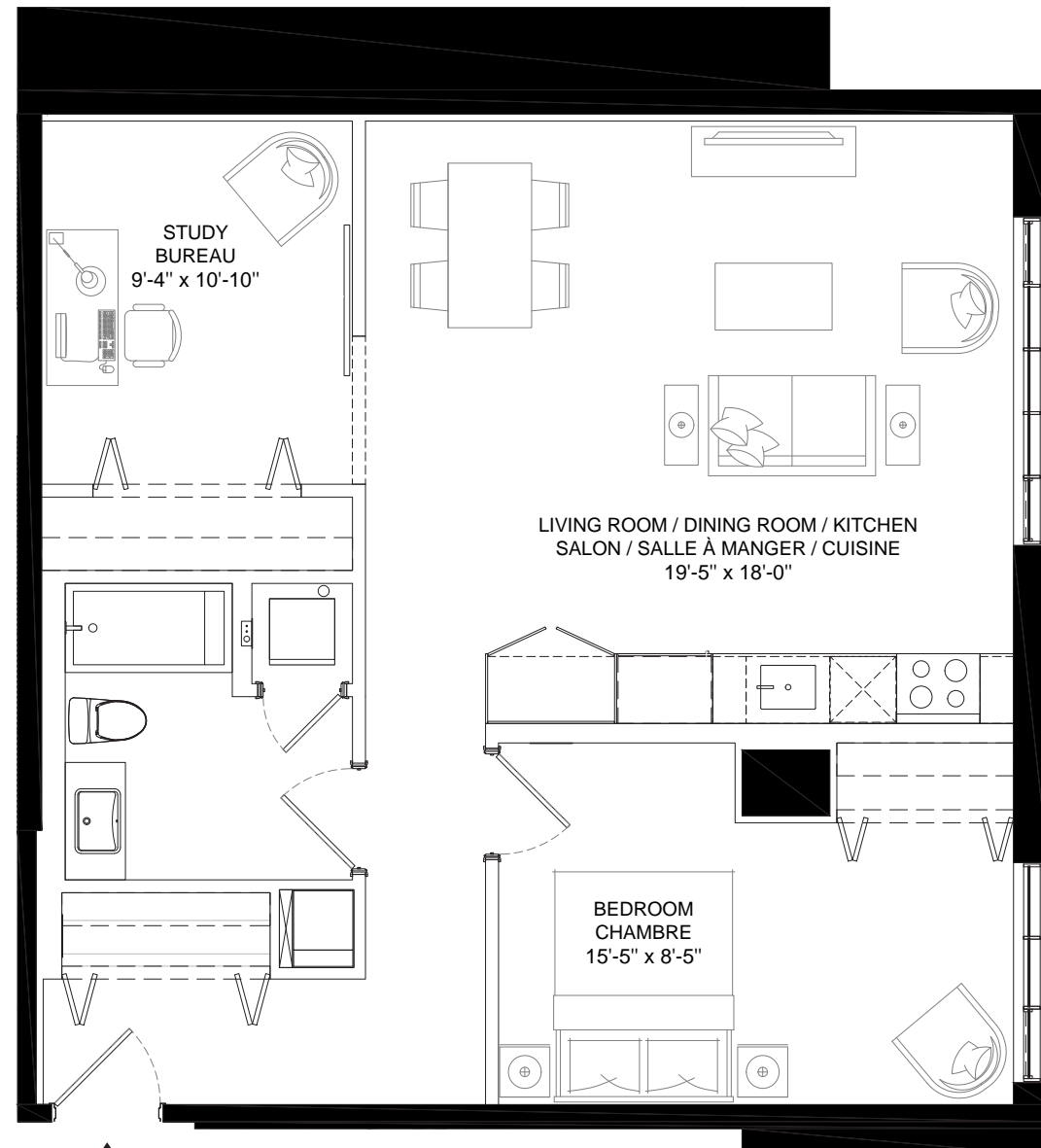

UNIT | UNITÉ

207

2nd FLOOR | 2^e ÉTAGE

1 BEDROOM
1 BATHROOM
STUDY

1 CHAMBRE À COUCHER
1 SALLE DE BAIN
BUREAU

UNIT SQ.FT. UNITÉ PI² 1020

TOWER 1
2nd Floor

TOUR 1
2^e Étage

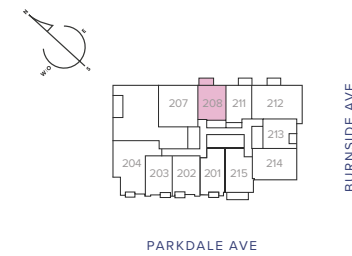
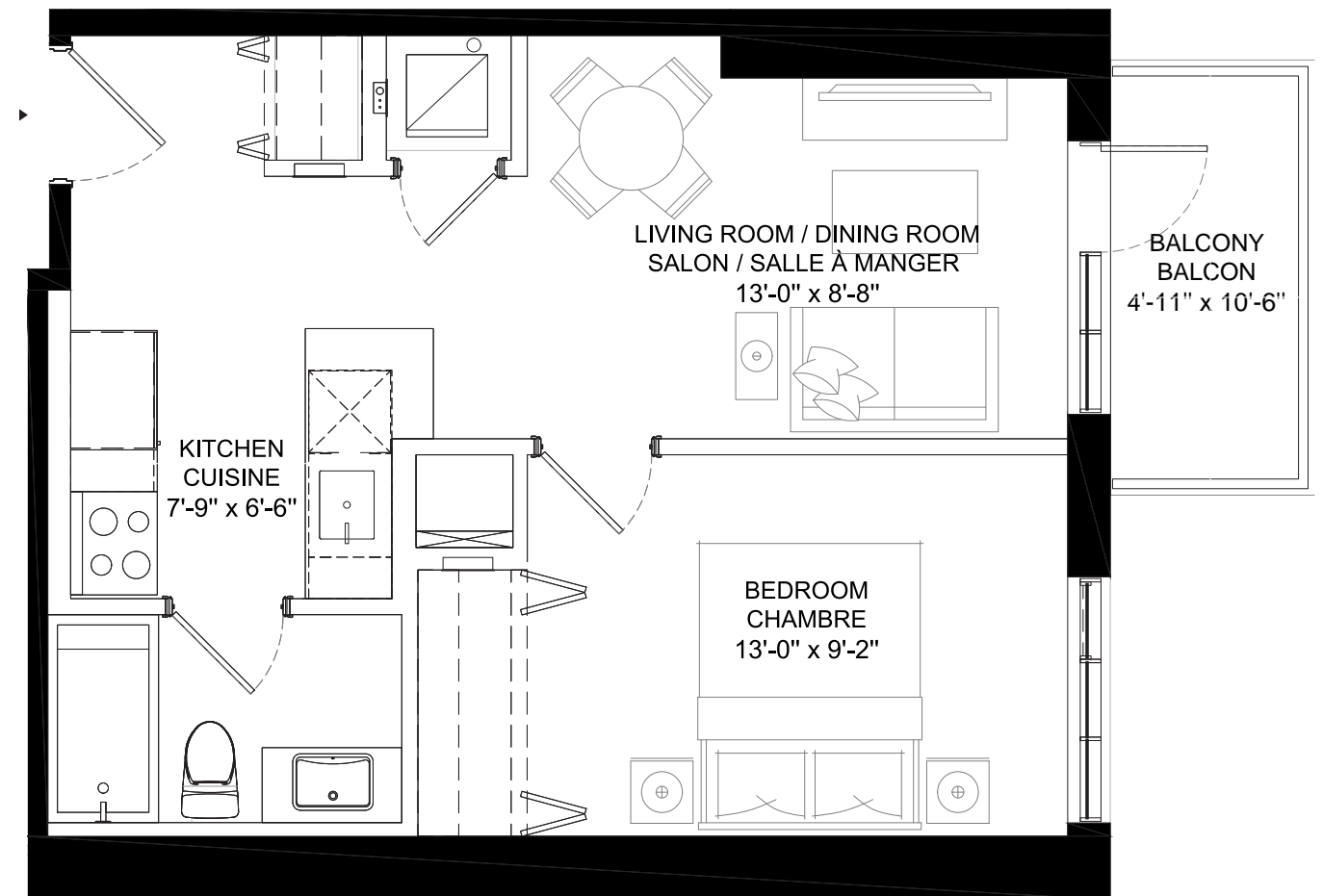

UNIT | UNITÉ

208

2nd FLOOR | 2^e ÉTAGE

1 BEDROOM
1 BATHROOM

1 CHAMBRE À COUCHER
1 SALLE DE BAIN

UNIT SQ.FT. UNITÉ PI² 527
BALCONY SQ.FT. BALCON PI² 52

TOTAL SQ.FT. TOTAL PI² 579

TOWER 1
2nd Floor

TOUR 1
2^e Étage

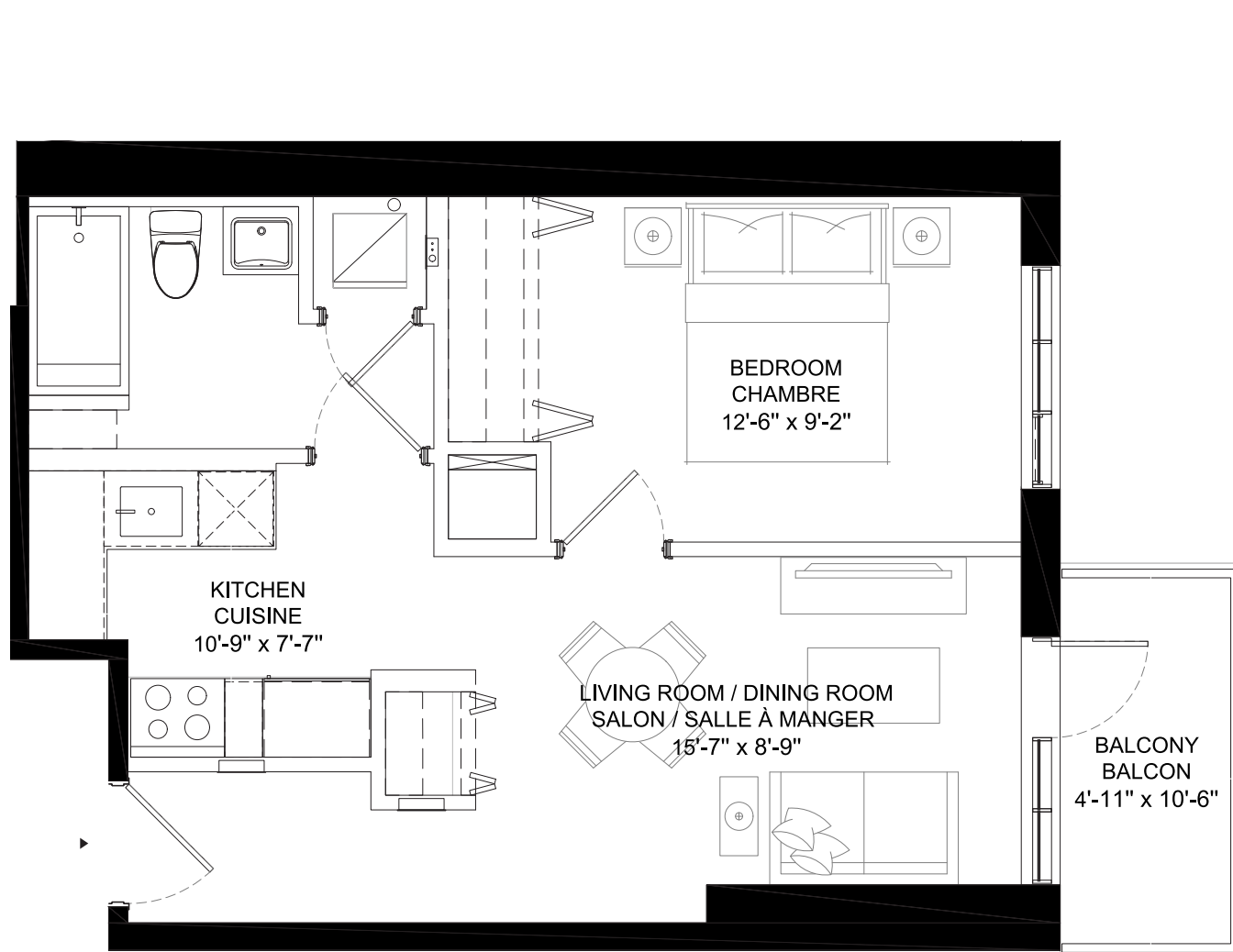

UNIT | UNITÉ

211

2nd FLOOR | 2^e ÉTAGE

1 BEDROOM 1 CHAMBRE À COUCHER
1 BATHROOM 1 SALLE DE BAIN

UNIT SQ.FT. UNITÉ PI² 552
BALCONY SQ.FT. BALCON PI² 52

TOTAL SQ.FT. TOTAL PI² 604

TOWER 1
2nd Floor

TOUR 1
2^e Étage

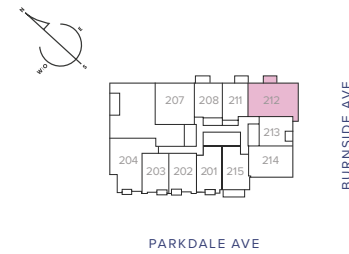
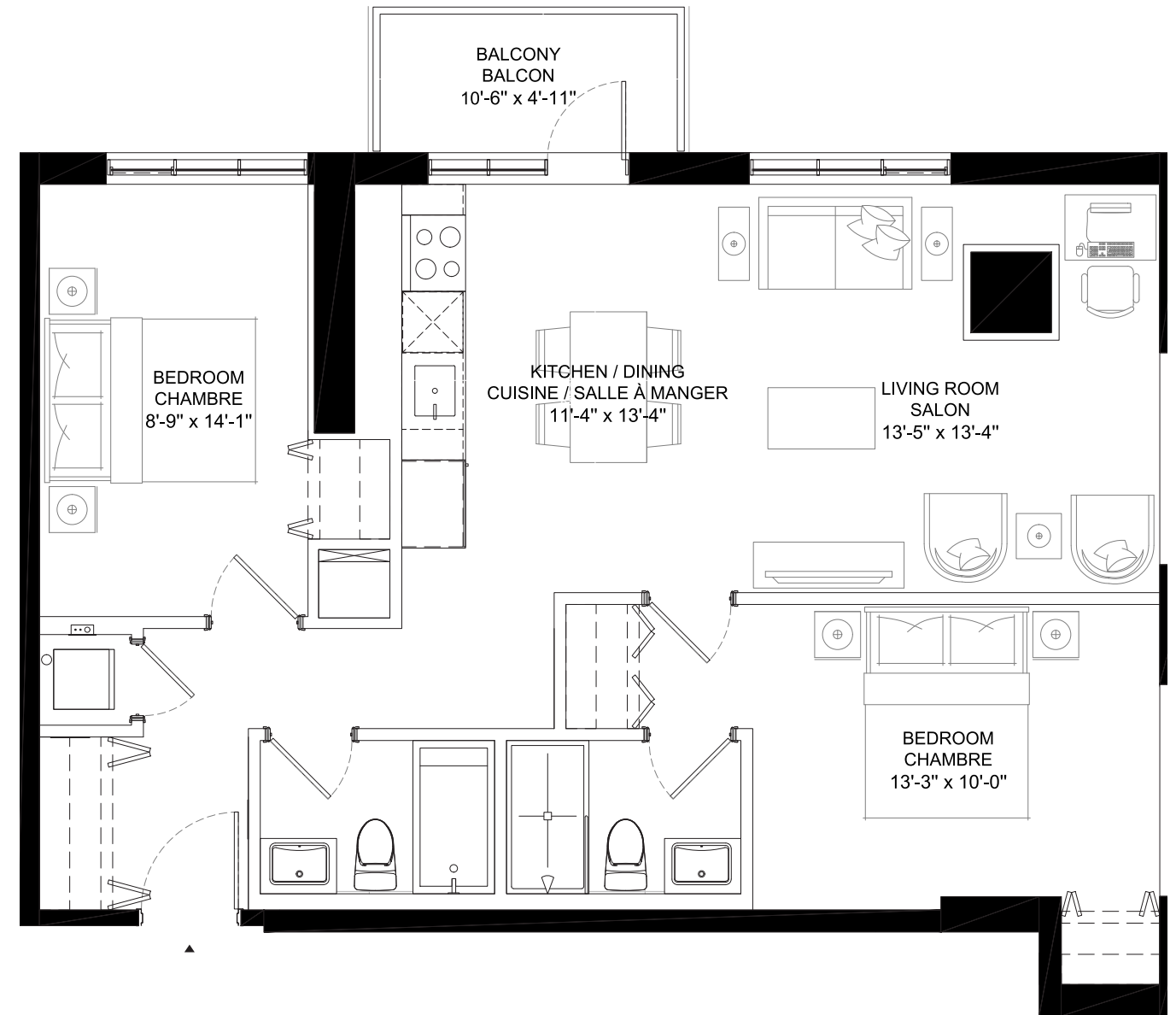

UNIT | UNITÉ

212

2nd FLOOR | 2^e ÉTAGE

2 BEDROOMS 2 CHAMBRES À COUCHER
2 BATHROOMS 2 SALLES DE BAIN

UNIT SQ.FT. UNITÉ PI² 967
BALCONY SQ.FT. BALCON PI² 52

TOTAL SQ.FT. TOTAL PI² 1019

TOWER 1
2nd Floor

TOUR 1
2^e Étage

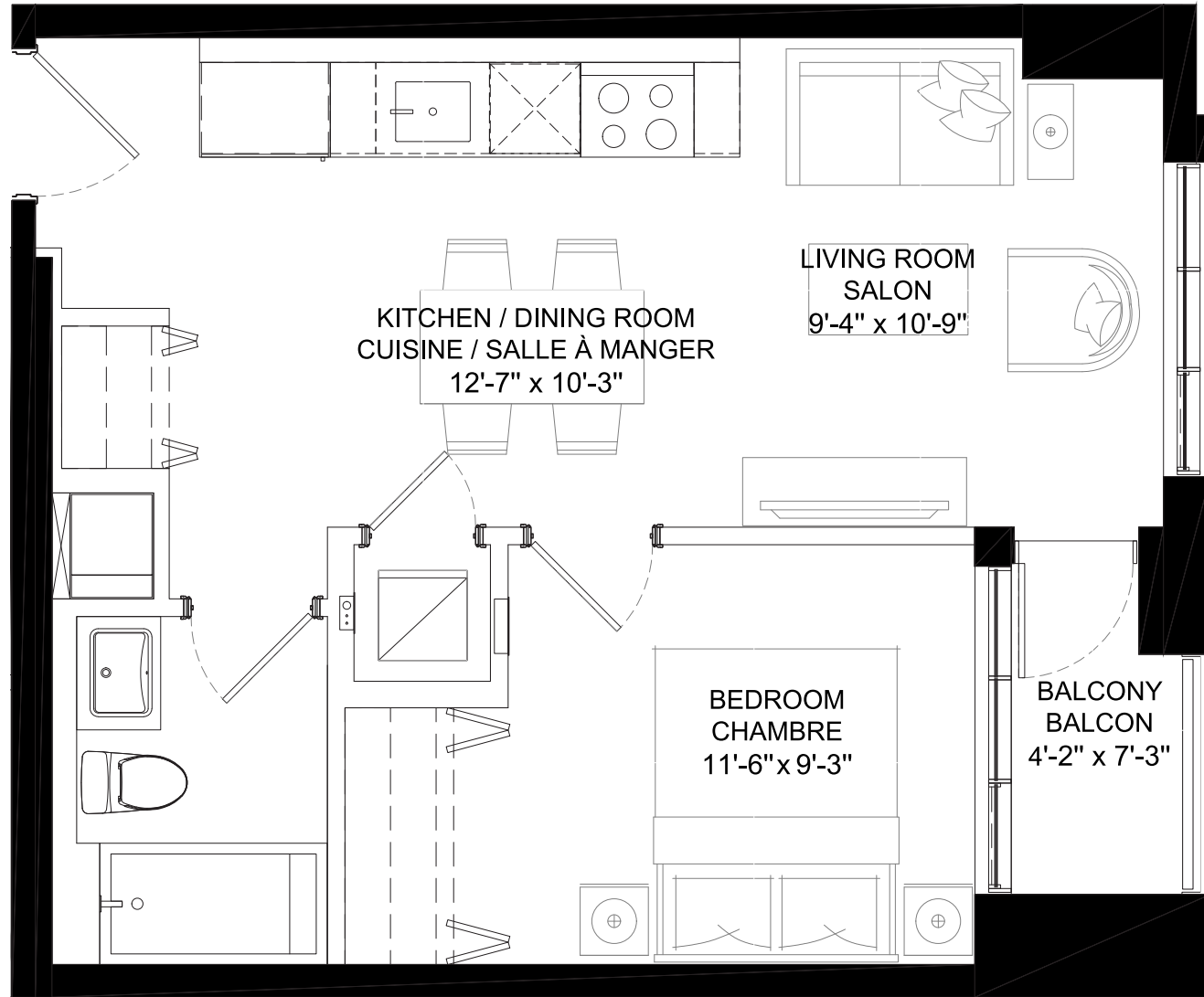

UNIT | UNITÉ

213

2ND FLOOR | 2^E ÉTAGE

1 BEDROOM 1 CHAMBRE À COUCHER
1 BATHROOM 1 SALLE DE BAIN

UNIT SQ.FT. UNITÉ PI² 525
BALCONY SQ.FT. BALCON PI² 28

TOTAL SQ.FT. TOTAL PI² 553

TOWER 1
2nd Floor

TOUR 1
2^e Étage

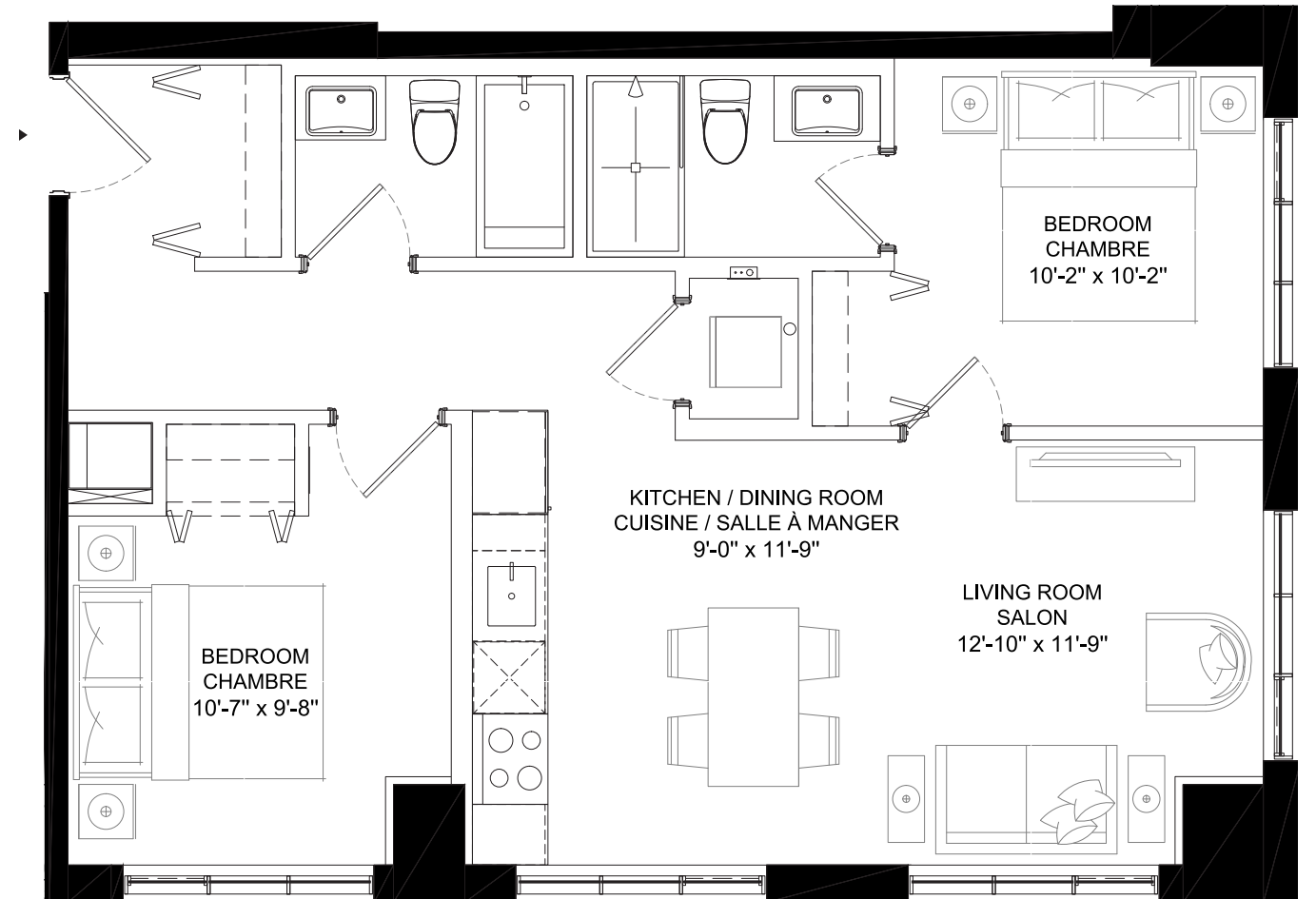

UNIT | UNITÉ

214

2ND FLOOR | 2^E ÉTAGE

2 BEDROOMS 2 CHAMBRES À COUCHER
2 BATHROOMS 2 SALLES DE BAIN

UNIT SQ.FT. UNITÉ PI² 819

TOWER 1
2nd Floor

TOUR 1
2^e Étage

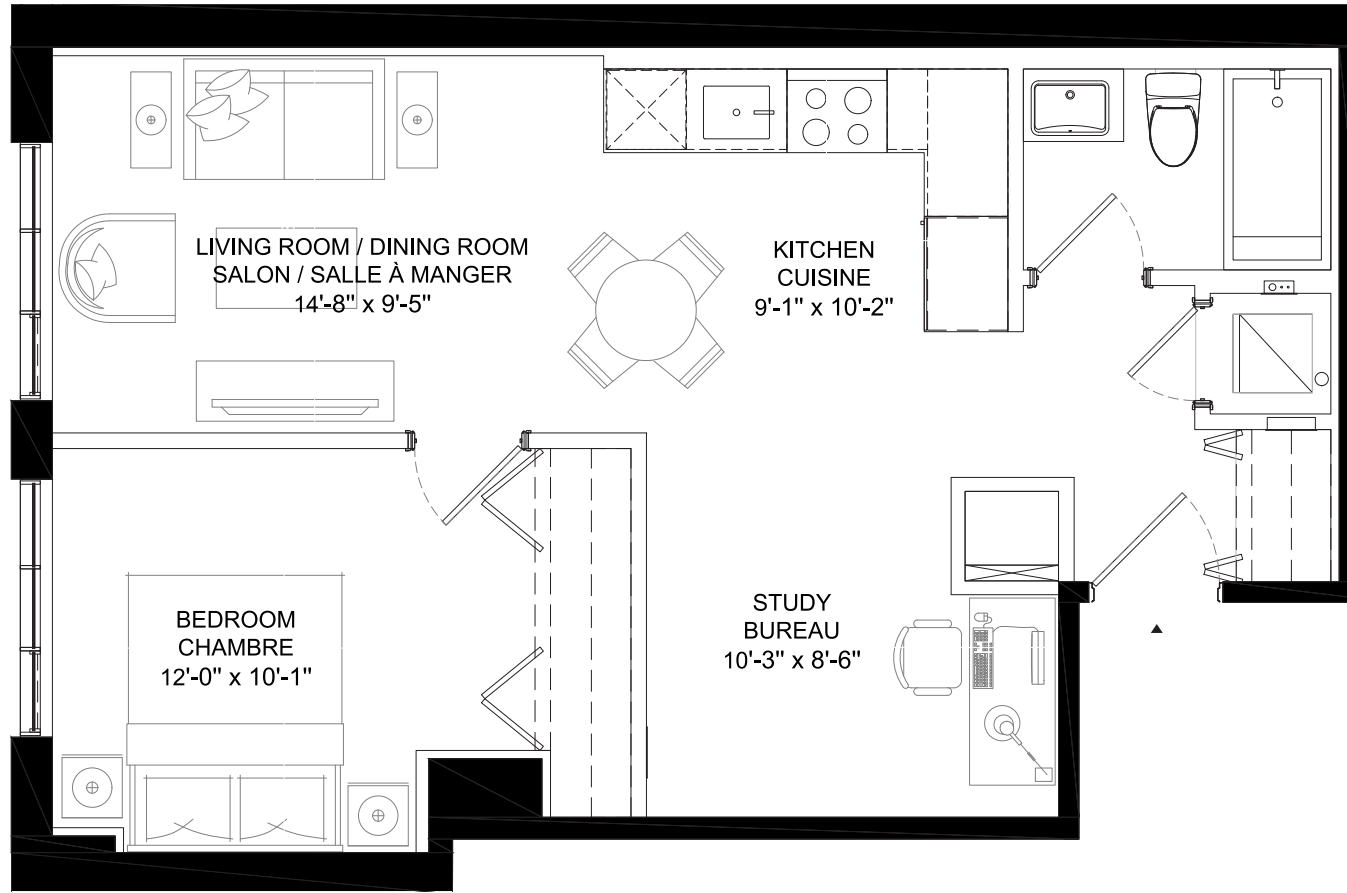

UNIT | UNITÉ

215

2nd FLOOR | 2^e ÉTAGE

1 BEDROOM 1 CHAMBRE À COUCHER
1 BATHROOM 1 SALLE DE BAIN
STUDY BUREAU

UNIT SQ.FT. UNITÉ PI² 666

TOWER 1
4th to 29th Floor

TOUR 1
4^e au 29^e Étage

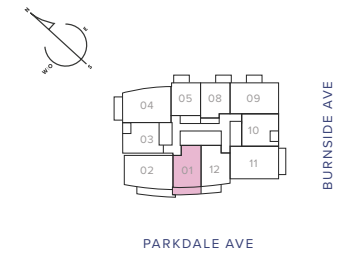
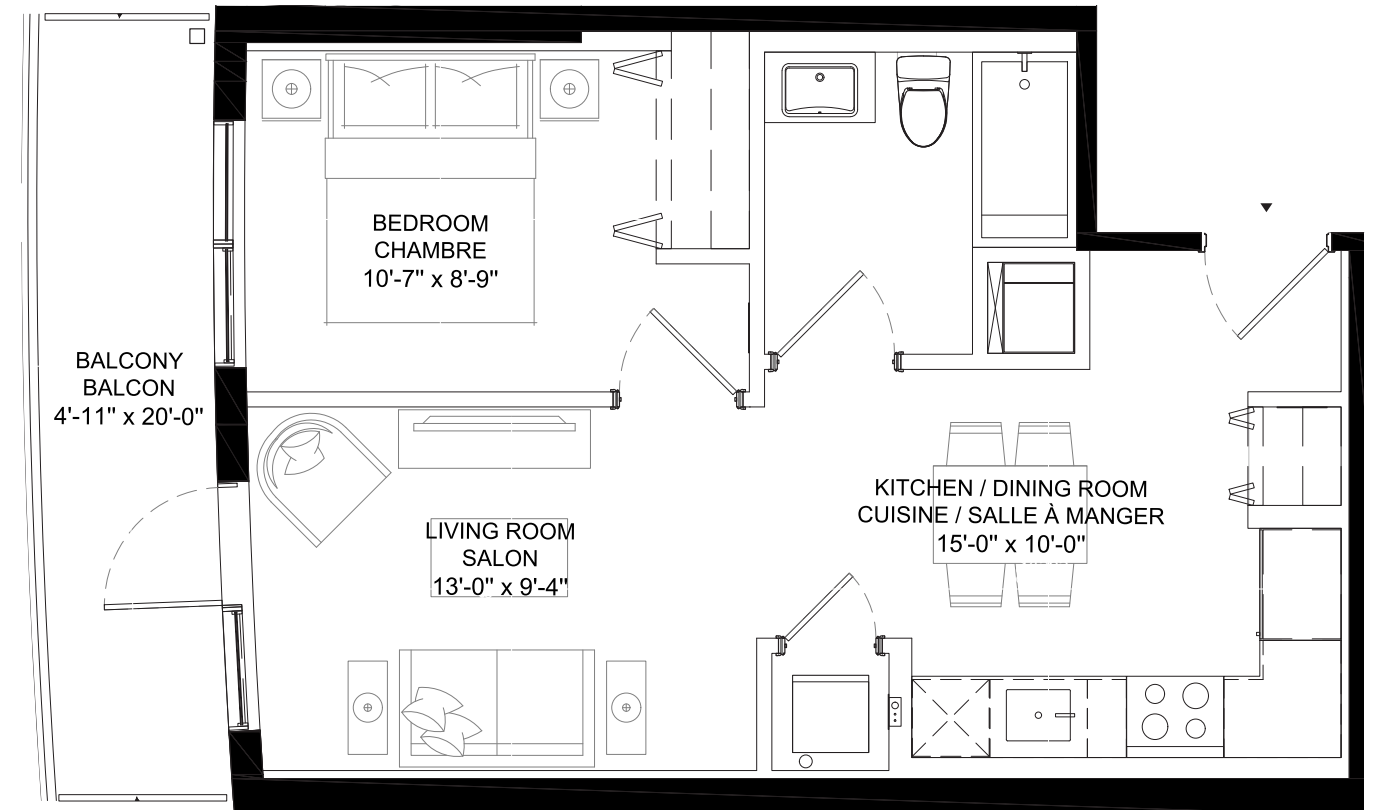

UNIT | UNITÉ

01

4th-29th FLOOR | 4^e-29^e ÉTAGE

1 BEDROOM 1 CHAMBRE À COUCHER
1 BATHROOM 1 SALLE DE BAIN

UNIT SQ.FT. UNITÉ PI² 563
BALCONY SQ.FT. BALCON PI² 99

TOTAL SQ.FT. TOTAL PI² 662

TOWER 1
4th to 29th Floor

TOUR 1
4^e au 29^e Étage

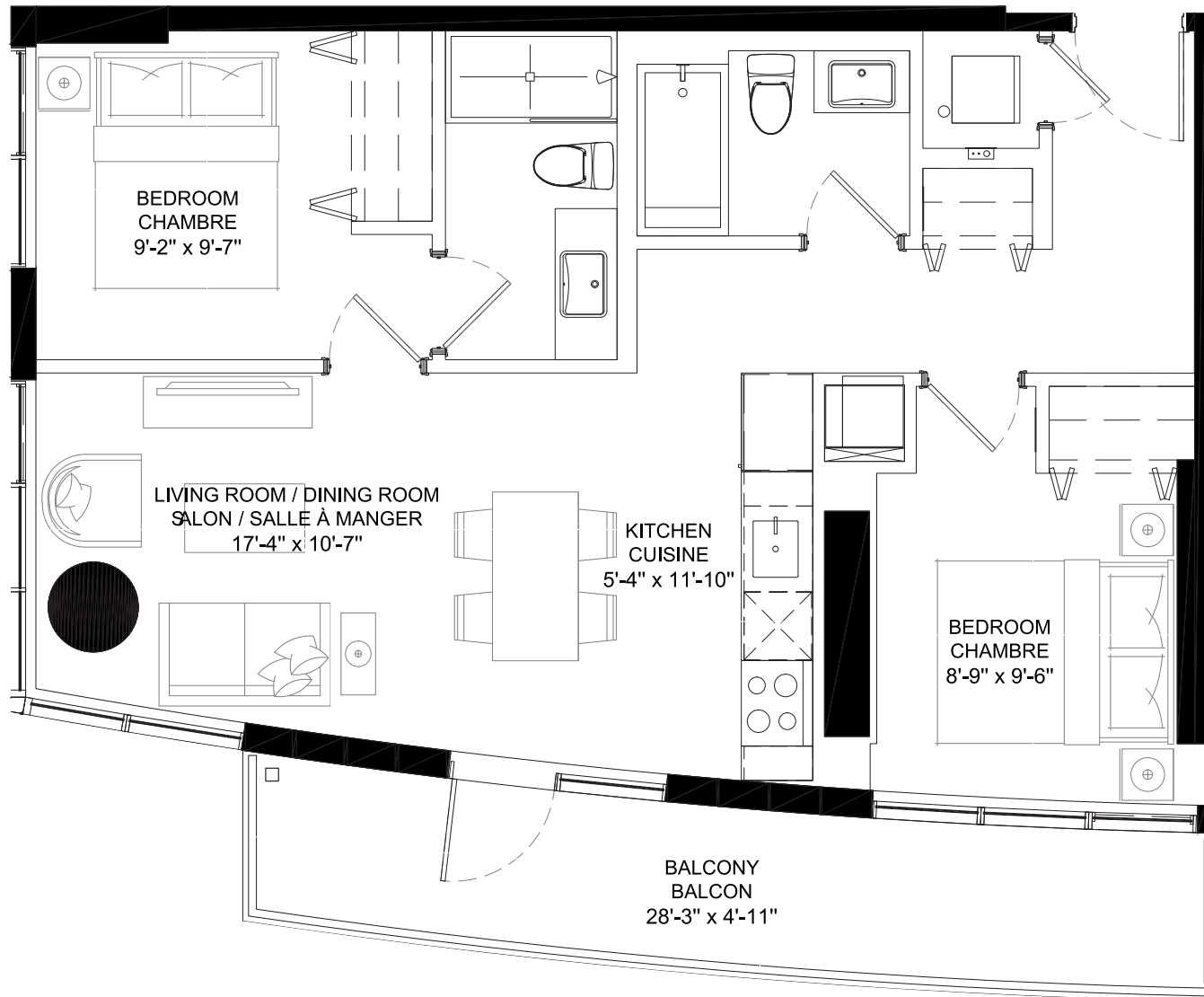

BURNSIDE AVE

PARKDALE AVE

UNIT | UNITÉ

02

4th-29th FLOOR | 4^e-29^e ÉTAGE

2 BEDROOMS 2 CHAMBRES À COUCHER
2 BATHROOMS 2 SALLES DE BAIN

UNIT SQ.FT. UNITÉ PI² 785
BALCONY SQ.FT. BALCON PI² 139

TOTAL SQ.FT. TOTAL PI² 924

TOWER 1
4th to 29th Floor

TOUR 1
4^e au 29^e Étage

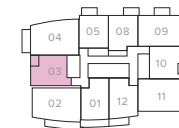
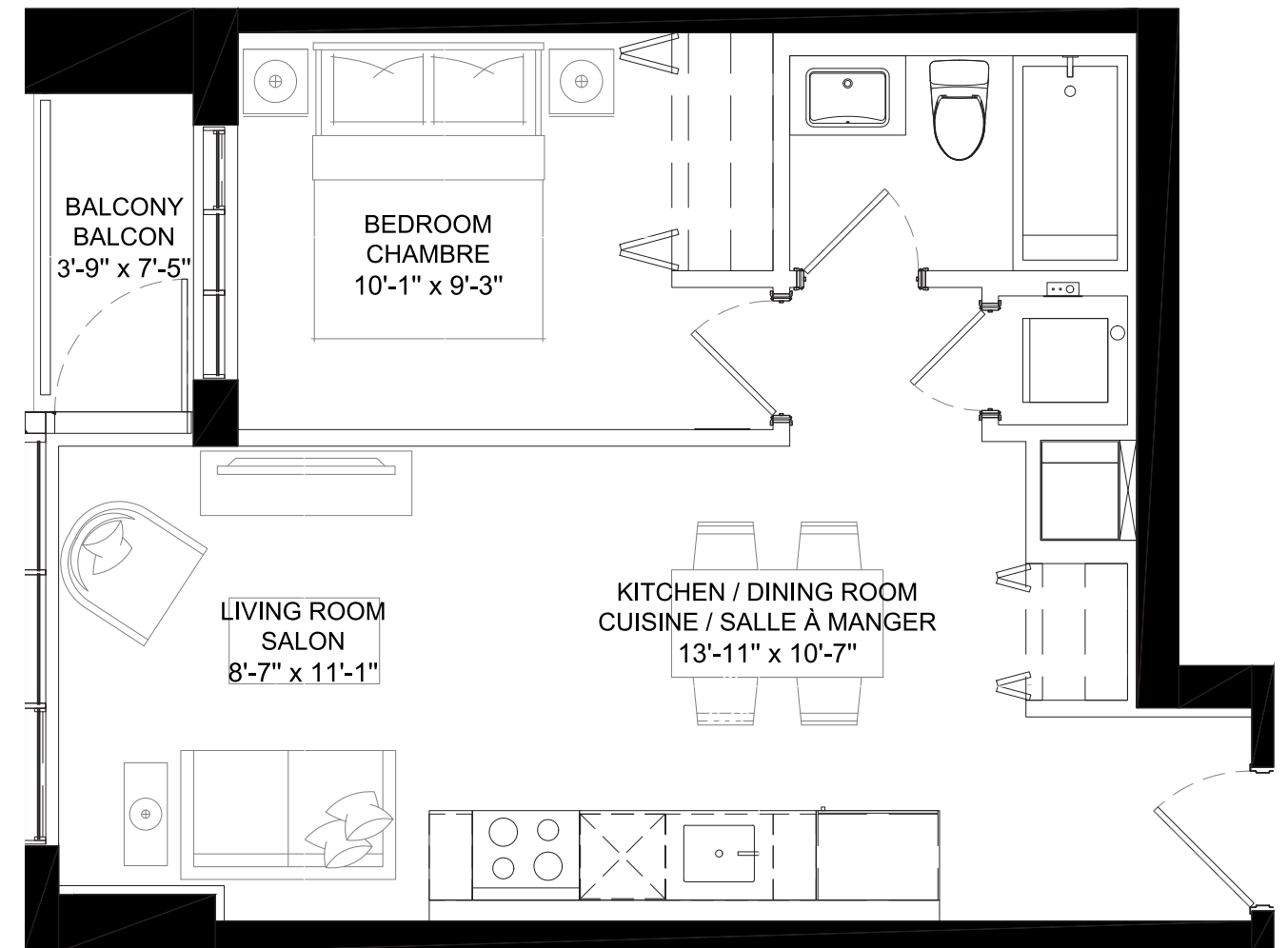

BURNSIDE AVE

PARKDALE AVE

UNIT | UNITÉ

03

4th-29th FLOOR | 4^e-29^e ÉTAGE

1 BEDROOM 1 CHAMBRE À COUCHER
1 BATHROOM 1 SALLE DE BAIN

UNIT SQ.FT. UNITÉ PI² 559
BALCONY SQ.FT. BALCON PI² 28

TOTAL SQ.FT. TOTAL PI² 587

TOWER 1
4th to 29th Floor

TOUR 1
4^e au 29^e Étage

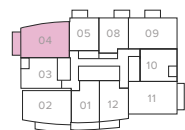
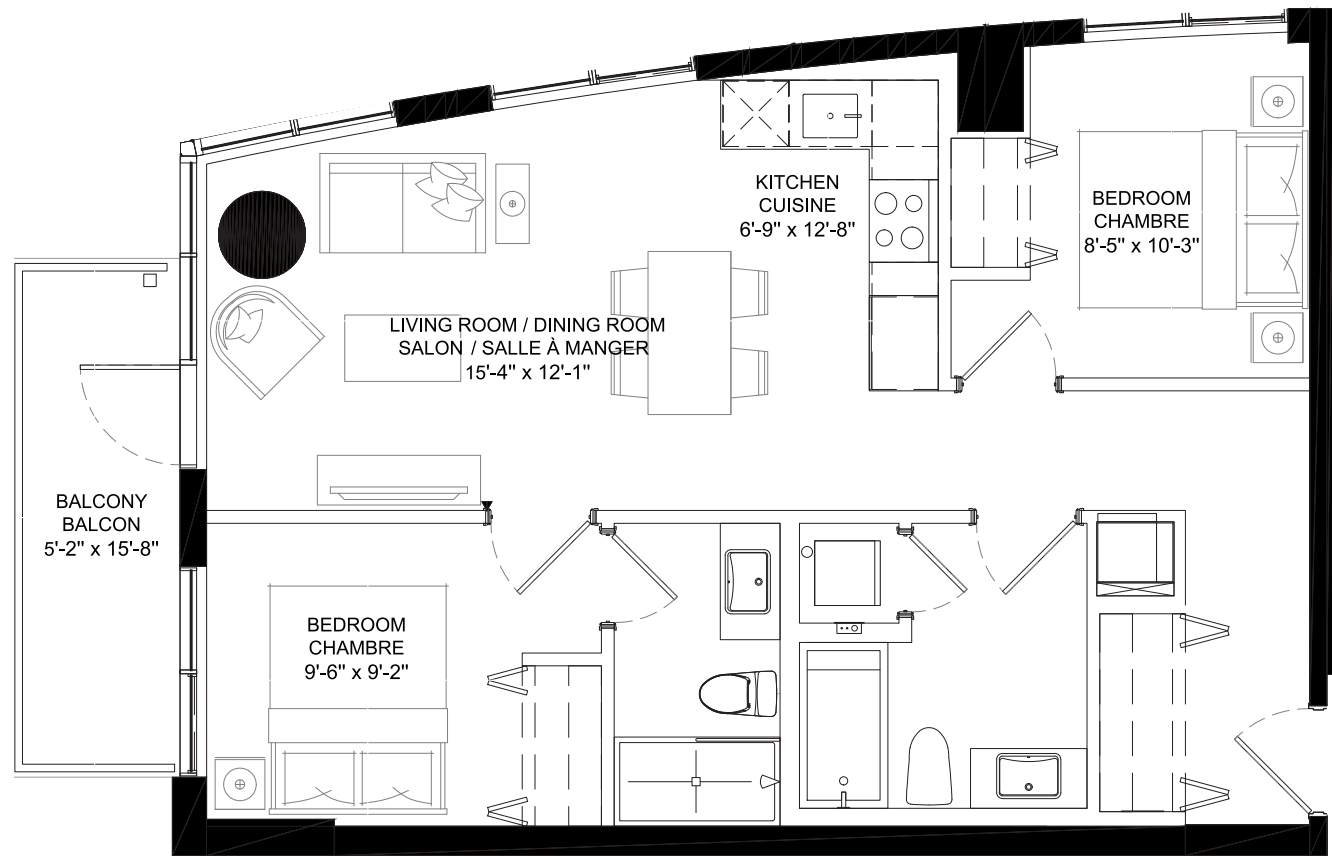

PARKDALE AVE

BURNSIDE AVE

UNIT | UNITÉ

04

4th-29th FLOOR | 4^e-29^e ÉTAGE

2 BEDROOMS 2 CHAMBRES À COUCHER
2 BATHROOMS 2 SALLES DE BAIN

UNIT SQ.FT. UNITÉ PI² 823
BALCONY SQ.FT. BALCON PI² 81

TOTAL SQ.FT. TOTAL PI² 904

TOWER 1
4th to 29th Floor

TOUR 1
4^e au 29^e Étage

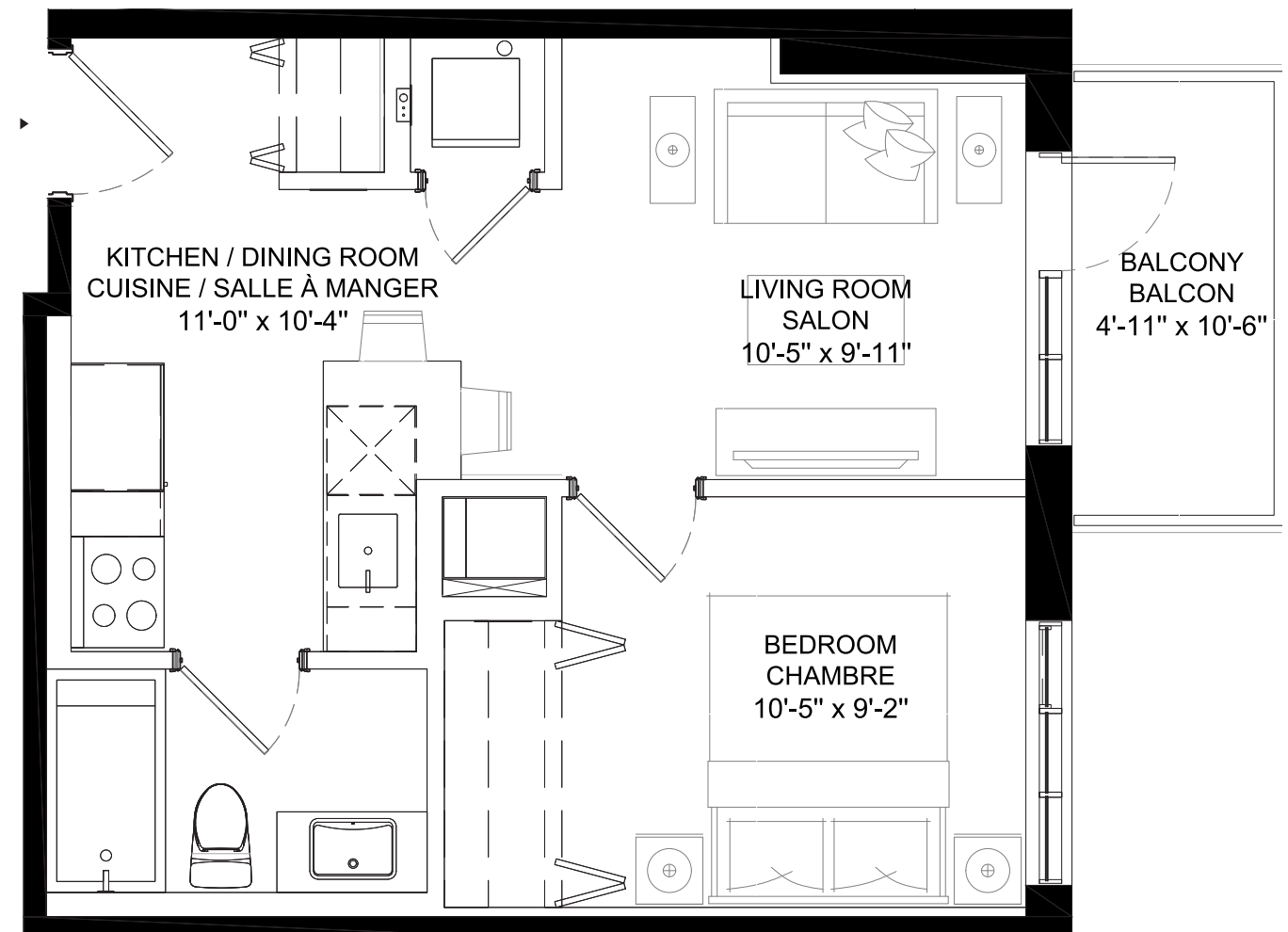

PARKDALE AVE

BURNSIDE AVE

UNIT | UNITÉ

05

4th-29th FLOOR | 4^e-29^e ÉTAGE

1 BEDROOM 1 CHAMBRE À COUCHER
1 BATHROOM 1 SALLE DE BAIN

UNIT SQ.FT. UNITÉ PI² 478
BALCONY SQ.FT. BALCON PI² 52

TOTAL SQ.FT. TOTAL PI² 530

TOWER 1
4th to 29th Floor

TOUR 1
4^e au 29^e Étage

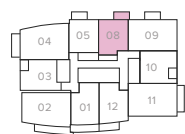
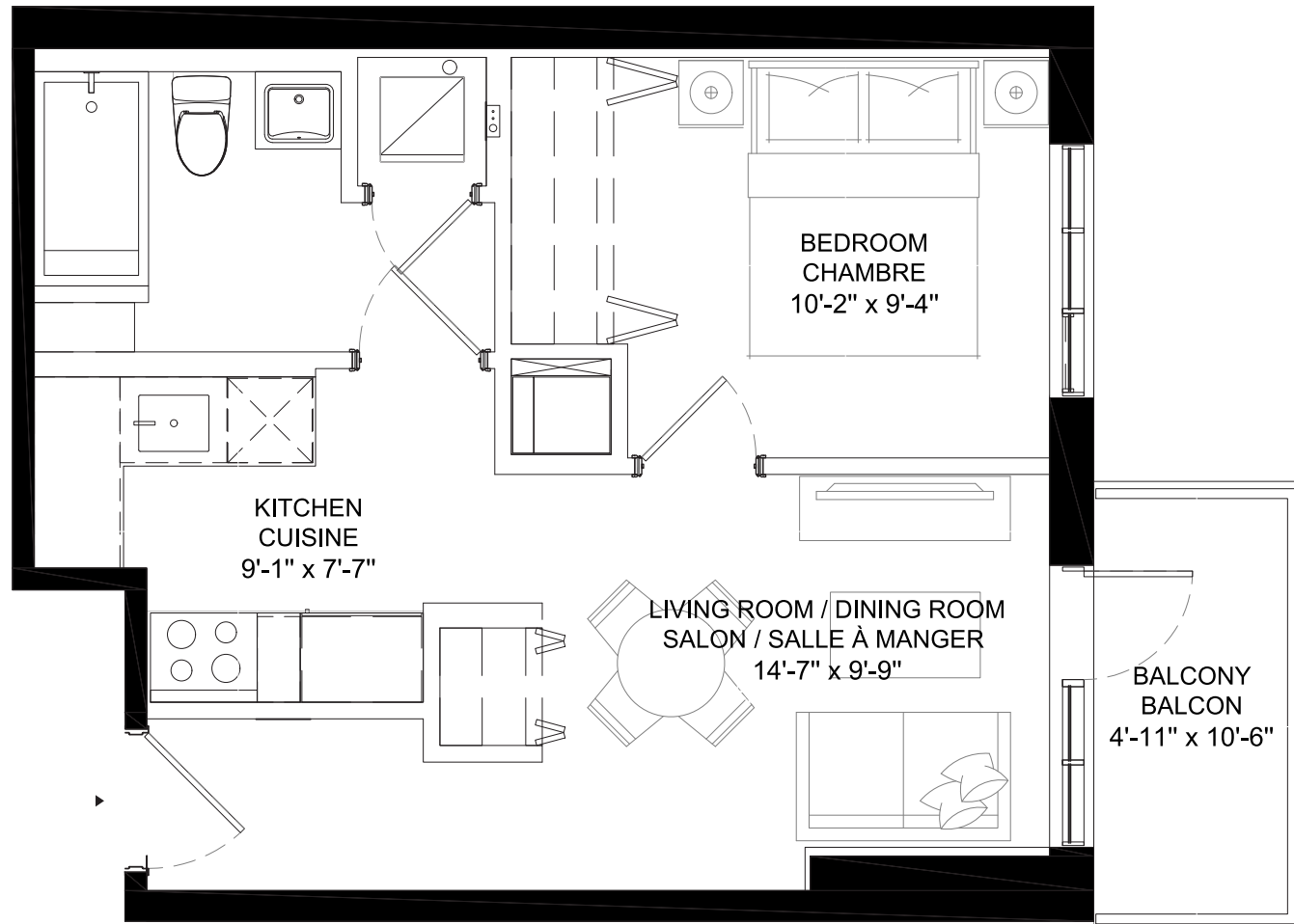

PARKDALE AVE

BURNSIDE AVE

UNIT | UNITÉ

08

4th-29th FLOOR | 4^e-29^e ÉTAGE

1 BEDROOM 1 CHAMBRE À COUCHER
1 BATHROOM 1 SALLE DE BAIN

UNIT SQ.FT. UNITÉ PI² 498
BALCONY SQ.FT. BALCON PI² 52

TOTAL SQ.FT. TOTAL PI² 550

TOWER 1
4th to 29th Floor

TOUR 1
4^e au 29^e Étage

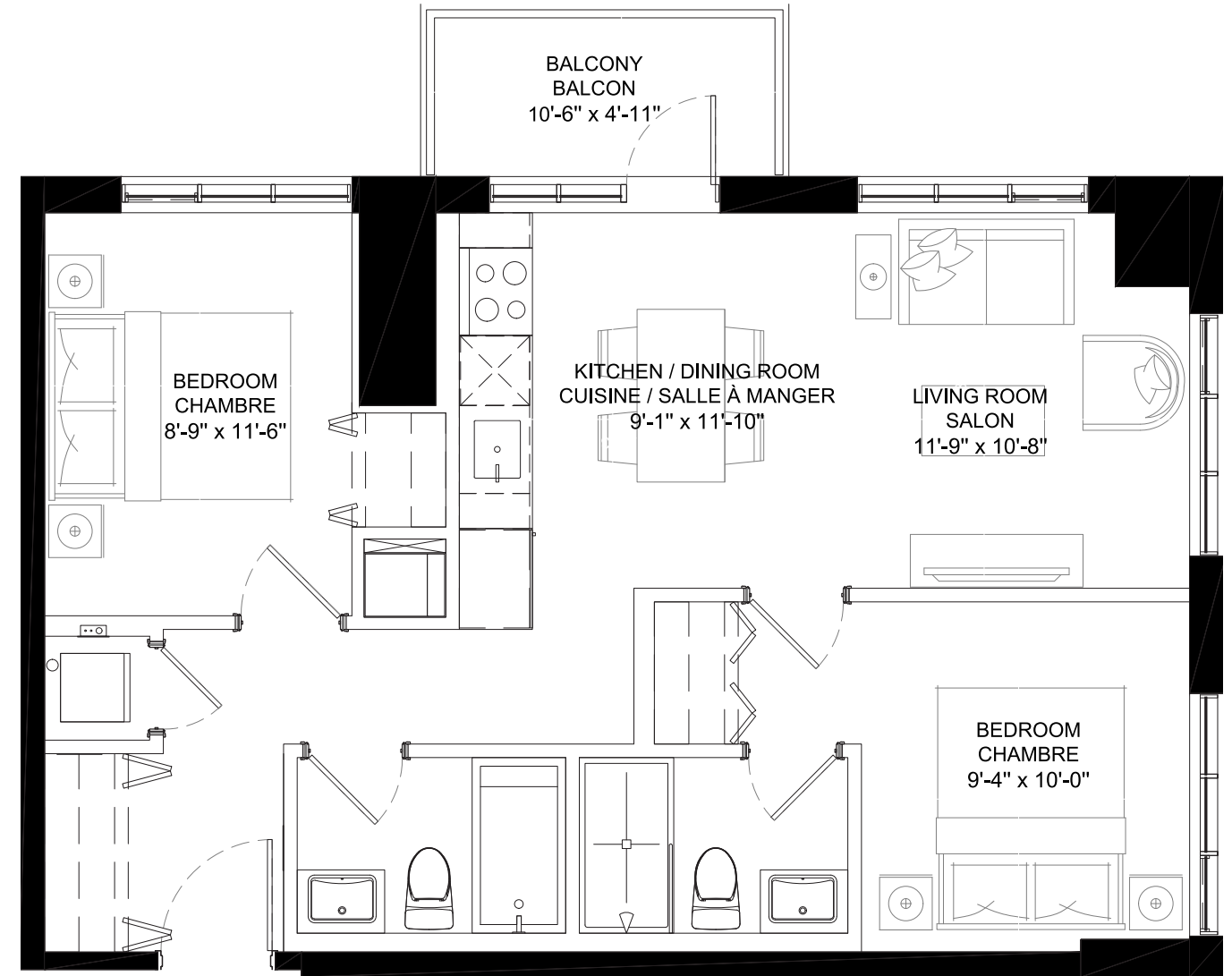

PARKDALE AVE

BURNSIDE AVE

UNIT | UNITÉ

09

4th-29th FLOOR | 4^e-29^e ÉTAGE

2 BEDROOMS 2 CHAMBRES À COUCHER
2 BATHROOMS 2 SALLES DE BAIN

UNIT SQ.FT. UNITÉ PI² 766
BALCONY SQ.FT. BALCON PI² 52

TOTAL SQ.FT. TOTAL PI² 818

TOWER 1
4th to 29th Floor

TOUR 1
4^e au 29^e Étage

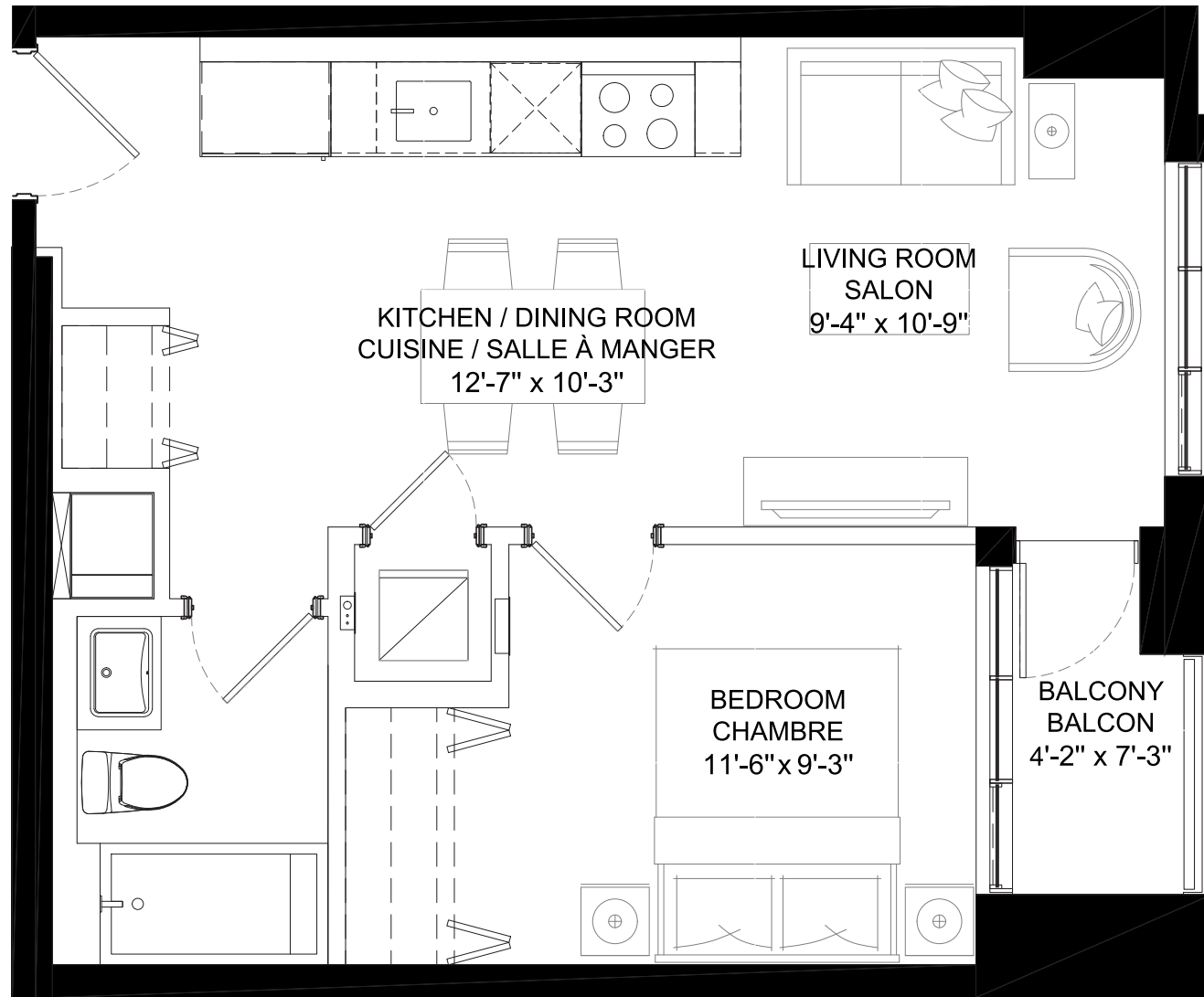

PARKDALE AVE

BURNSIDE AVE

UNIT | UNITÉ

10

4th-29th FLOOR | 4^e-29^e ÉTAGE

1 BEDROOM 1 CHAMBRE À COUCHER
1 BATHROOM 1 SALLE DE BAIN

UNIT SQ.FT. UNITÉ PI² 525
BALCONY SQ.FT. BALCON PI² 28

TOTAL SQ.FT. TOTAL PI² 553

TOWER 1
4th to 29th Floor

TOUR 1
4^e au 29^e Étage

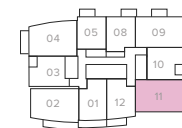
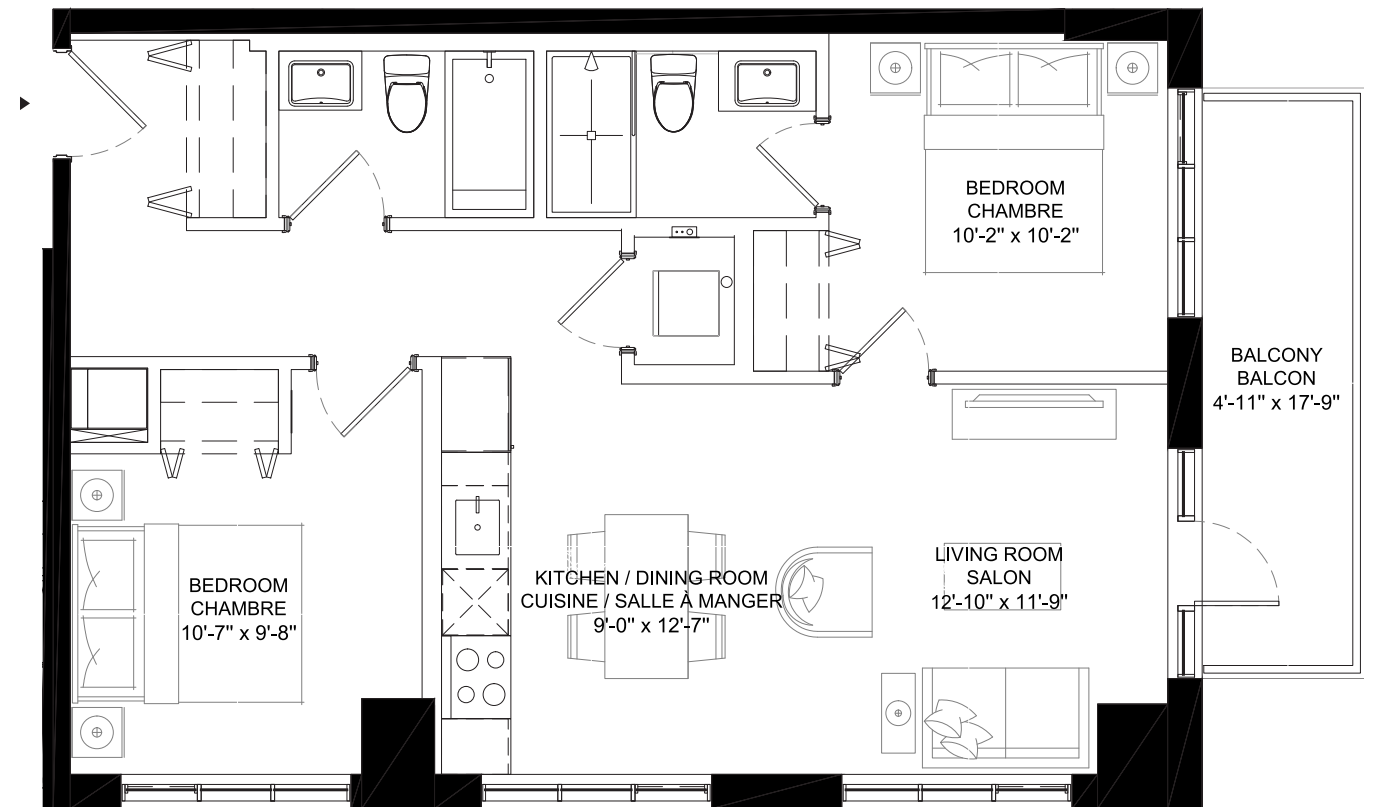

PARKDALE AVE

BURNSIDE AVE

UNIT | UNITÉ

11

4th-29th FLOOR | 4^e-29^e ÉTAGE

2 BEDROOMS 2 CHAMBRES À COUCHER
2 BATHROOMS 2 SALLES DE BAIN

UNIT SQ.FT. UNITÉ PI² 819
BALCONY SQ.FT. BALCON PI² 87

TOTAL SQ.FT. TOTAL PI² 906

TOWER 1
4th to 29th Floor

TOUR 1
4^e au 29^e Étage

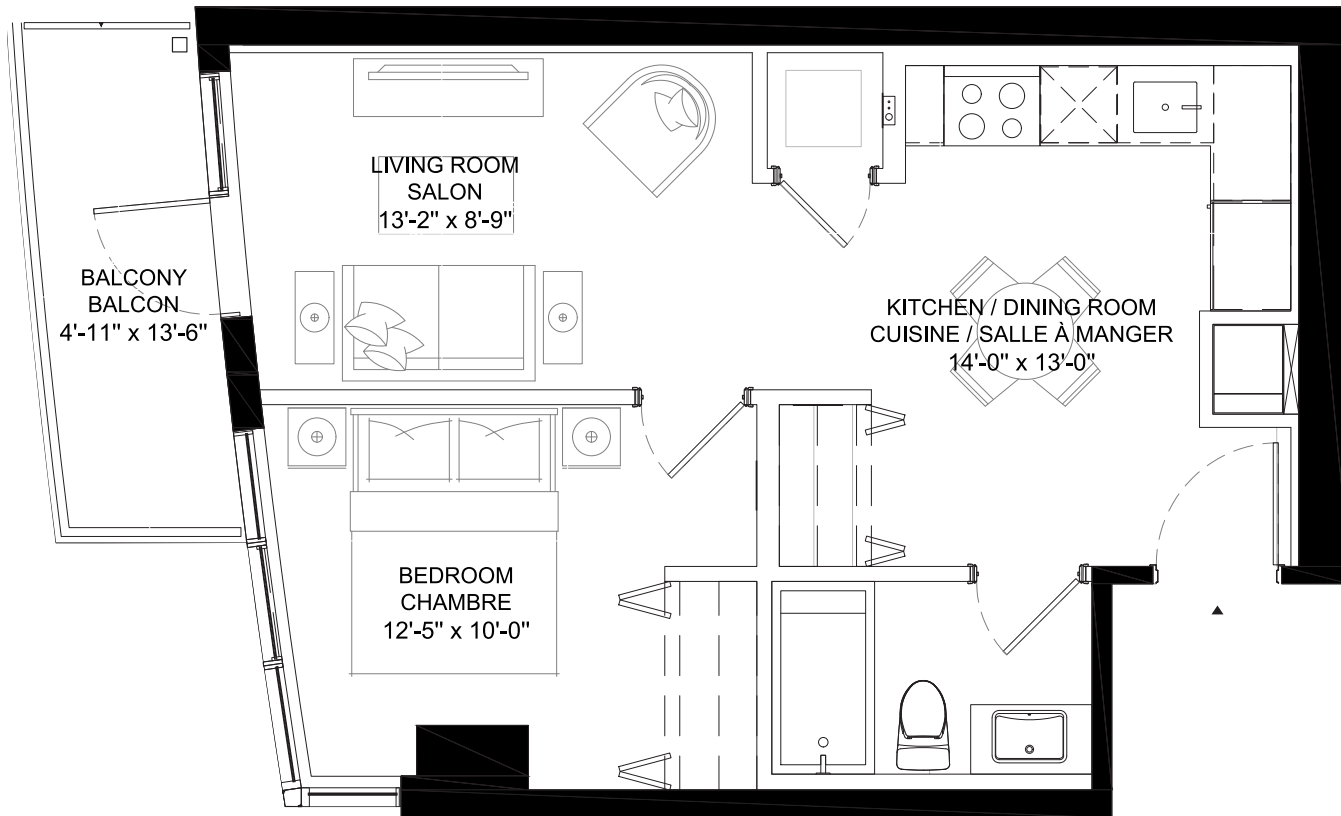

BURNSIDE AVE

PARKDALE AVE

UNIT | UNITÉ

12

4th-29th FLOOR | 4^e-29^e ÉTAGE

1 BEDROOM 1 CHAMBRE À COUCHER
1 BATHROOM 1 SALLE DE BAIN

UNIT SQ.FT. UNITÉ PI² 549
BALCONY SQ.FT. BALCON PI² 66

TOTAL SQ.FT. TOTAL PI² 615

TOWER 1 - TOUR 1



Penthouse Collection

Nos penthouses



TOWER 1
30th Floor

TOUR 1
30^e Étage

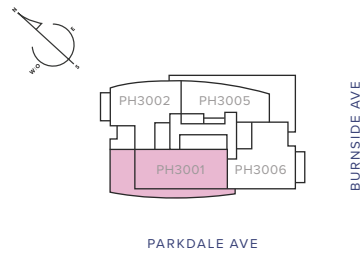
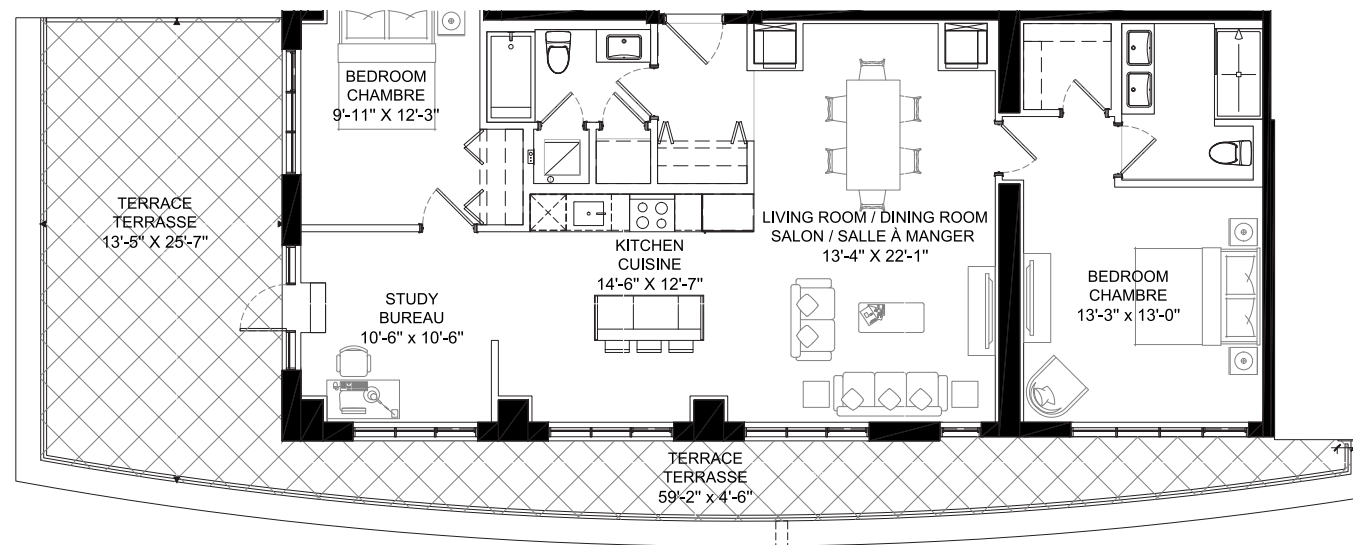

UNIT | UNITÉ
PH3001
30th FLOOR | 30^e ÉTAGE

2 BEDROOMS 2 BATHROOMS STUDY	2 CHAMBRES À COUCHER 2 SALLES DE BAIN BUREAU
UNIT SQ.FT. BALCONY SQ.FT.	UNITÉ PI ² 1331 BALCON PI ² 566
TOTAL SQ.FT.	TOTAL PI ² 1897

TOWER 1
30th Floor

TOUR 1
30^e Étage

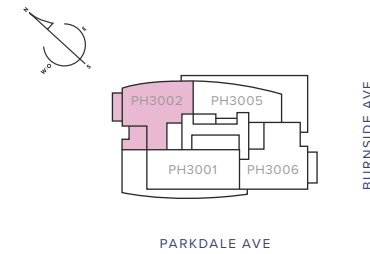
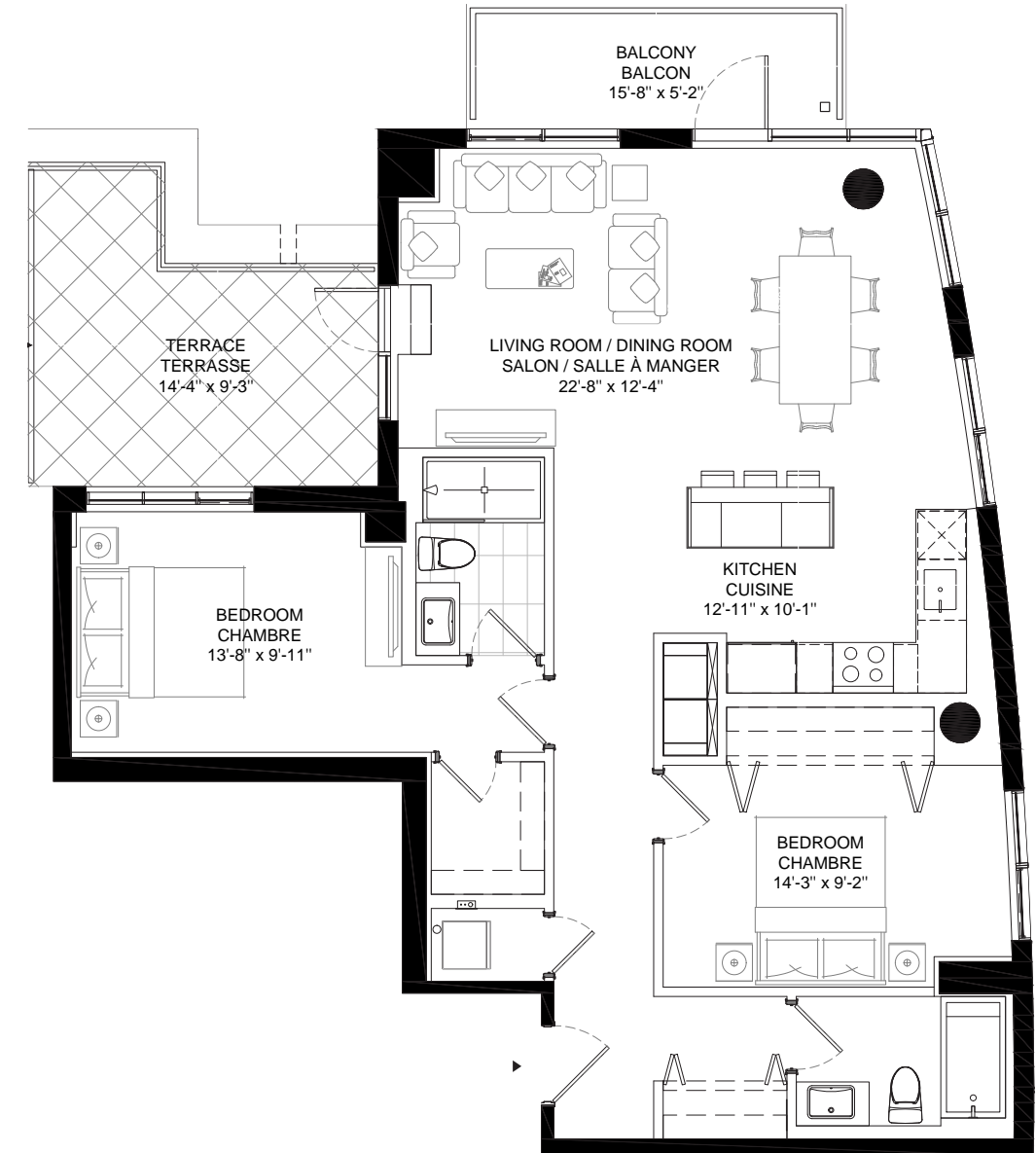

UNIT | UNITÉ
PH3002
30th FLOOR | 30^e ÉTAGE

2 BEDROOMS 2 BATHROOMS	2 CHAMBRES À COUCHER 2 SALLES DE BAIN
UNIT SQ.FT. BALCONY SQ.FT.	UNITÉ PI ² 1184 BALCON PI ² 235
TOTAL SQ.FT.	TOTAL PI ² 1419

TOWER 1
30th Floor

TOUR 1
30^e Étage

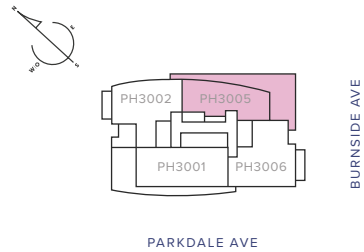
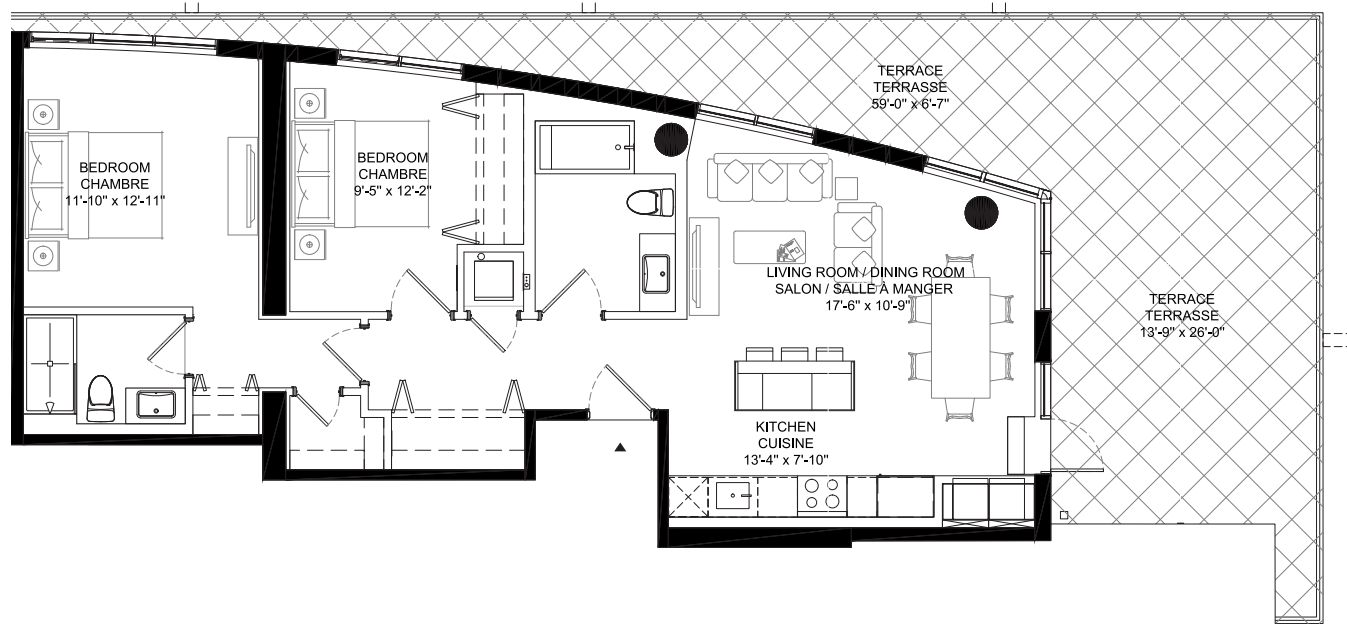

UNIT | UNITÉ
PH3005
30th FLOOR | 30^e ÉTAGE

2 BEDROOMS 2 BATHROOMS	2 CHAMBRES À COUCHER 2 SALLES DE BAIN
UNIT SQ.FT. BALCONY SQ.FT.	UNITÉ PI ² 1070 BALCON PI ² 571
TOTAL SQ.FT.	TOTAL PI ² 1641

TOWER 1
30th Floor

TOUR 1
30^e Étage

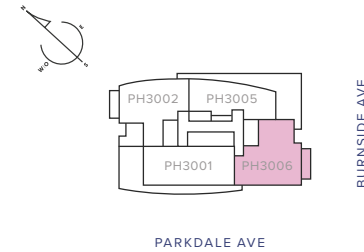
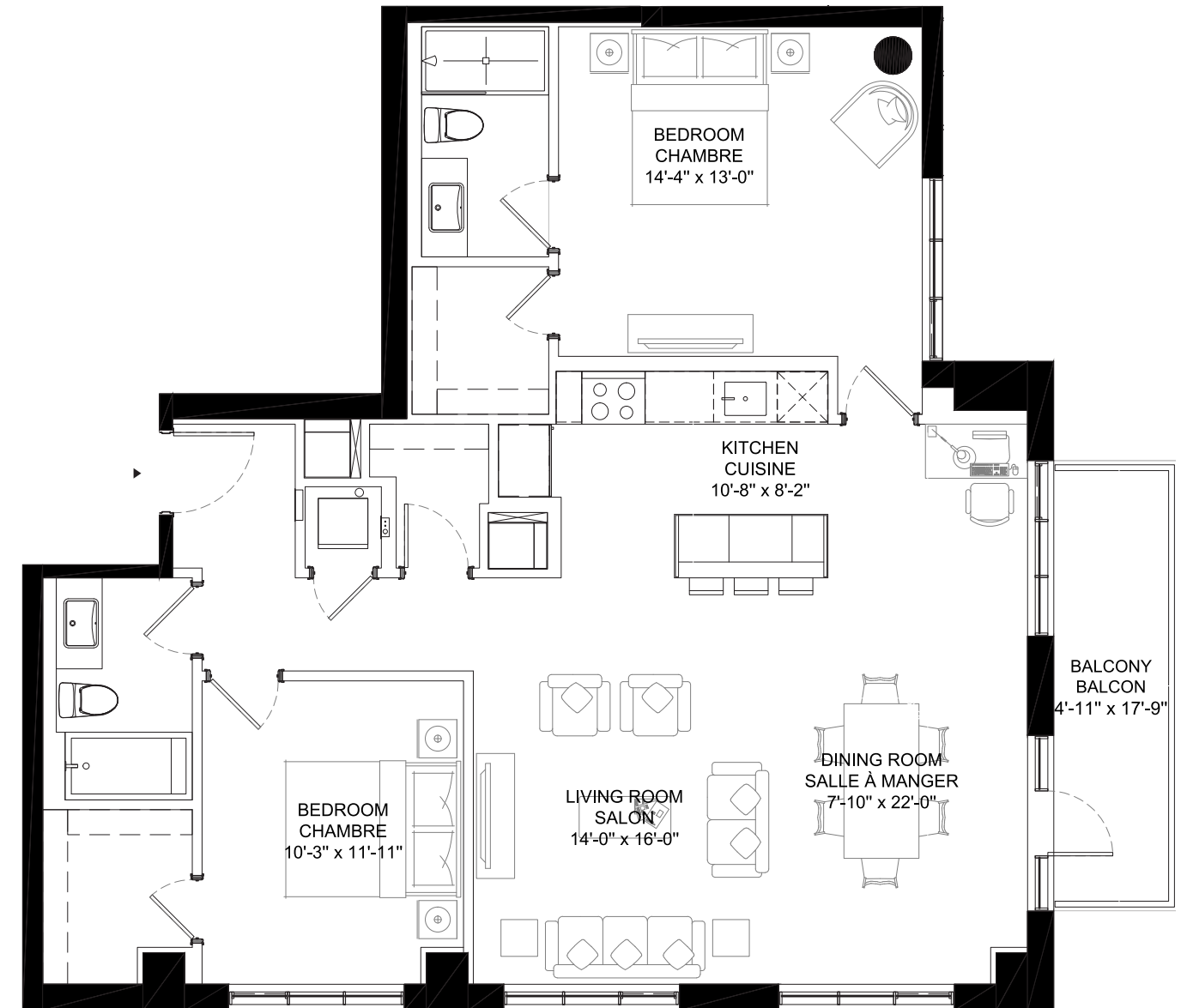

UNIT | UNITÉ
PH3006
30th FLOOR | 30^e ÉTAGE

2 BEDROOMS 2 BATHROOMS	2 CHAMBRES À COUCHER 2 SALLES DE BAIN
UNIT SQ.FT. BALCONY SQ.FT.	UNITÉ PI ² 1281 BALCON PI ² 87
TOTAL SQ.FT.	TOTAL PI ² 1368

TOWER 1
31st to 32nd Floor

TOUR 1
31^e au 32^e Étage

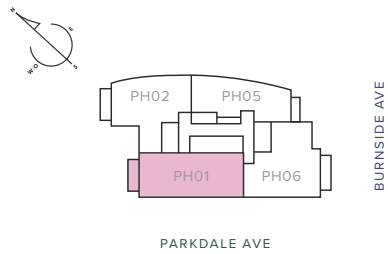
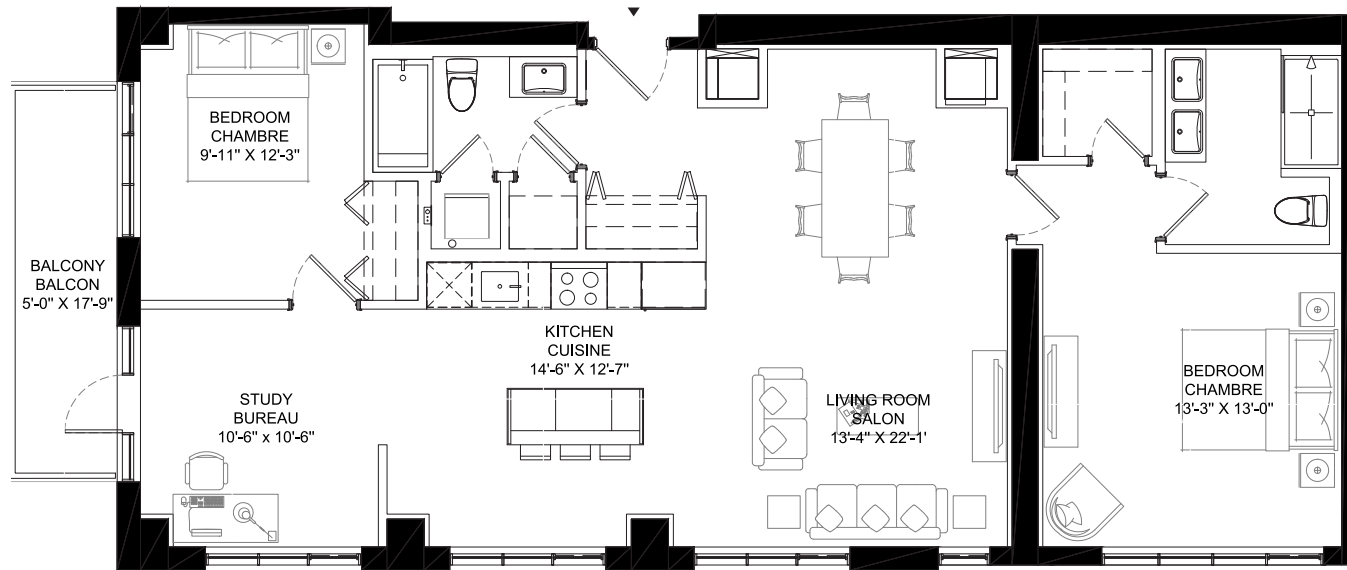

UNIT | UNITÉ
**PH3101
PH3201**
31st & 32nd FLOOR | 31^e ET 32^e ÉTAGE

2 BEDROOMS 2 BATHROOMS STUDY	2 CHAMBRES À COUCHER 2 SALLES DE BAIN BUREAU
UNIT SQ.FT. BALCONY SQ.FT.	UNITÉ PI ² 1331 BALCON PI ² 87
TOTAL SQ.FT.	TOTAL PI ² 1418

TOWER 1
31st to 32nd Floor

TOUR 1
31^e au 32^e Étage

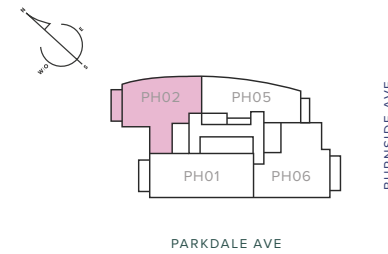
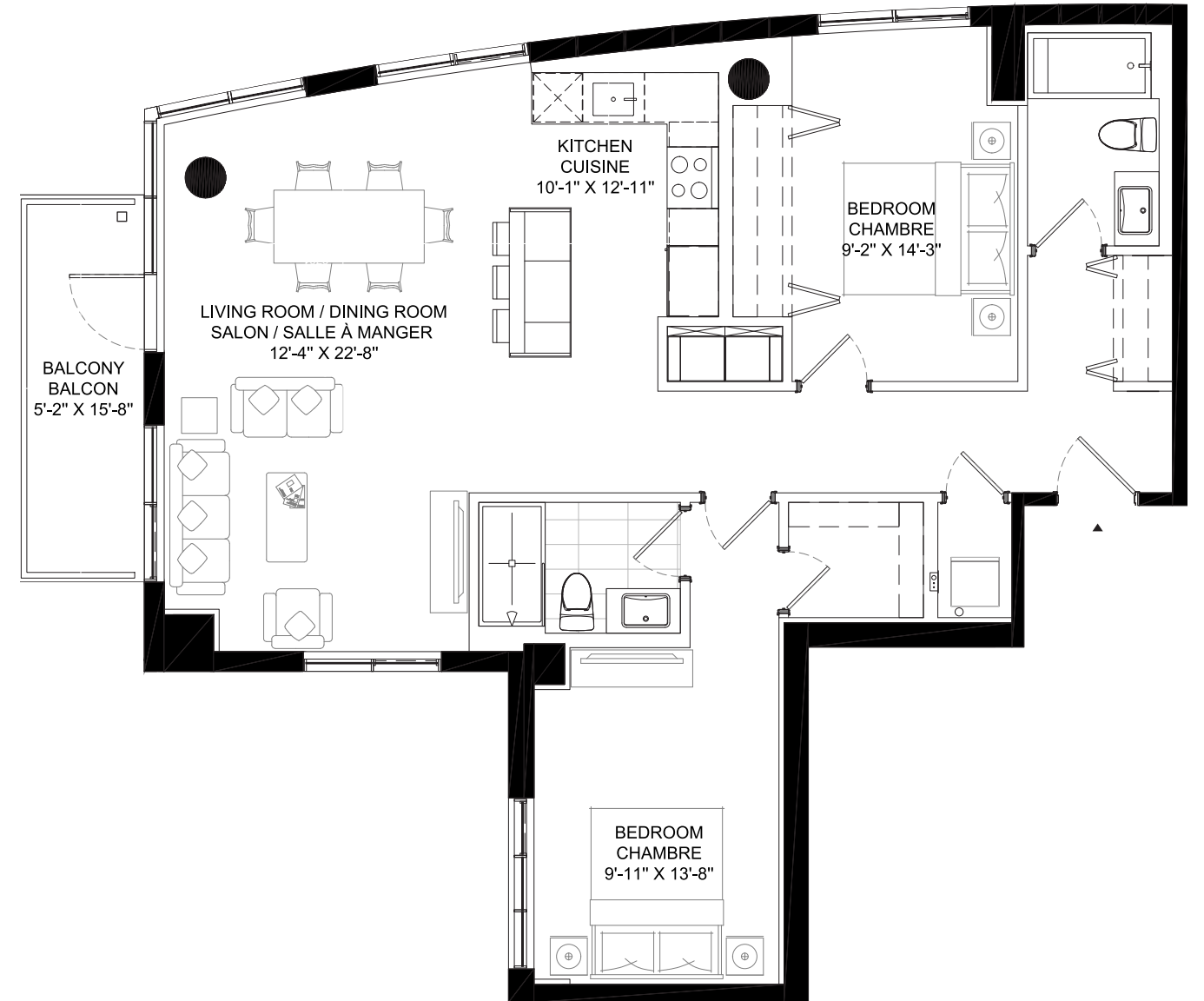

UNIT | UNITÉ
**PH3102
PH3202**
31st & 32nd FLOOR | 31^e ET 32^e ÉTAGE

2 BEDROOMS 2 BATHROOMS	2 CHAMBRES À COUCHER 2 SALLES DE BAIN
UNIT SQ.FT. BALCONY SQ.FT.	UNITÉ PI ² 1184 BALCON PI ² 81
TOTAL SQ.FT.	TOTAL PI ² 1265

TOWER 1
31st to 32nd Floor

TOUR 1
31^e au 32^e Étage

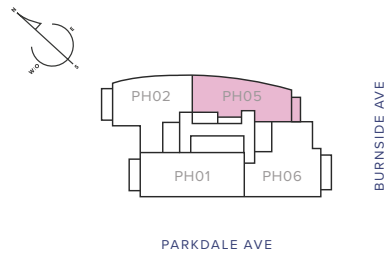
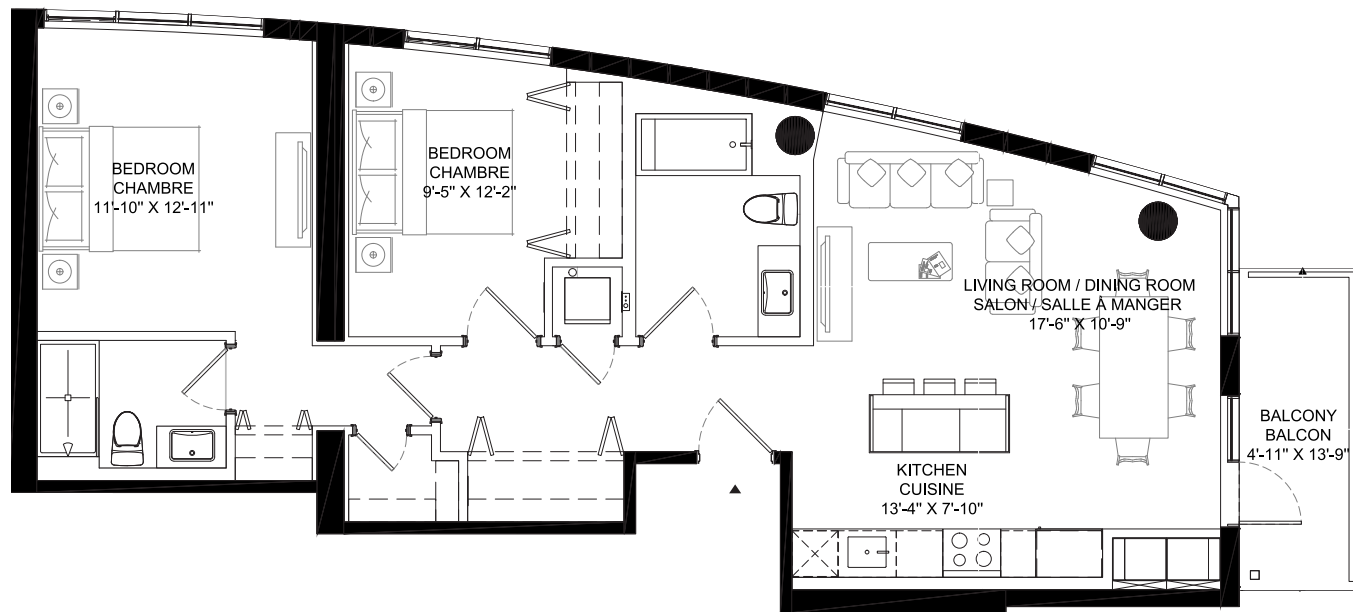

UNIT | UNITÉ
PH3105
PH3205
31st & 32nd FLOOR | 31^e ET 32^e ÉTAGE

2 BEDROOMS 2 BATHROOMS	2 CHAMBRES À COUCHER 2 SALLES DE BAIN
UNIT SQ.FT. BALCONY SQ.FT.	UNITÉ PI ² 1184 BALCON PI ² 71
TOTAL SQ.FT.	TOTAL PI ² 1255

TOWER 1
31st to 32nd Floor

TOUR 1
31^e au 32^e Étage

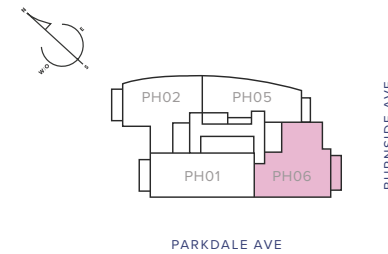
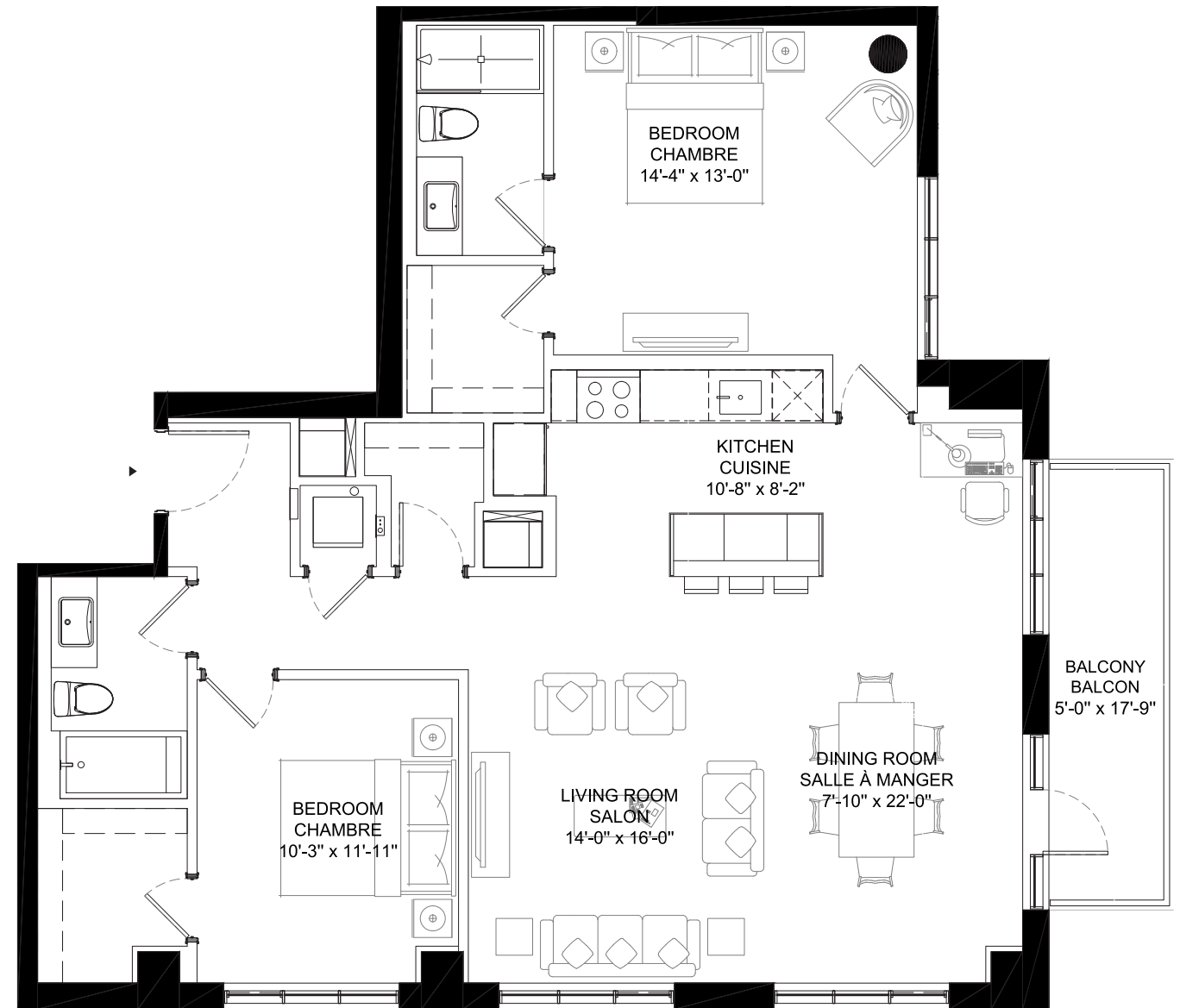

UNIT | UNITÉ
PH3106
PH3206
31st & 32nd FLOOR | 31^e ET 32^e ÉTAGE

2 BEDROOMS 2 BATHROOMS	2 CHAMBRES À COUCHER 2 SALLES DE BAIN
UNIT SQ.FT. BALCONY SQ.FT.	UNITÉ PI ² 1281 BALCON PI ² 87
TOTAL SQ.FT.	TOTAL PI ² 1368



TOWER 2 - TOUR 2

Floor
plans

Plans
d'étages



Ground Floor

Rez-de-chaussée

From the moment you walk through the doors of 99 Parkdale, a whole world opens up to you.

Whether you want to work (in a private or collaborative space), unleash your creativity in one of our creative studios, or simply relax in a quiet area, you'll find it all on the first floor of this magnificent tower.

Dès que vous franchirez le seuil du 99 Parkdale, un monde entier s'offre à vous.

Que vous desiriez travailler (dans un espace privé ou en collaboration), donner libre cours à votre créativité dans l'un de nos ateliers de création ou simplement vous ressourcer dans une aire de relaxation, vous trouverez tout ça au rez-de-chaussée de cette somptueuse tour.

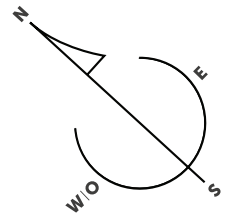

Parkdale Ave

TOWER 2 - TOUR 2

2nd Floor

2^e étage

Discover our comfortable units, built to the highest industry standards, with noble materials that never go out of style.

Découvrez nos confortables unités, construites selon les plus hautes normes de l'industrie, avec des matériaux nobles qui ne se démodent jamais.

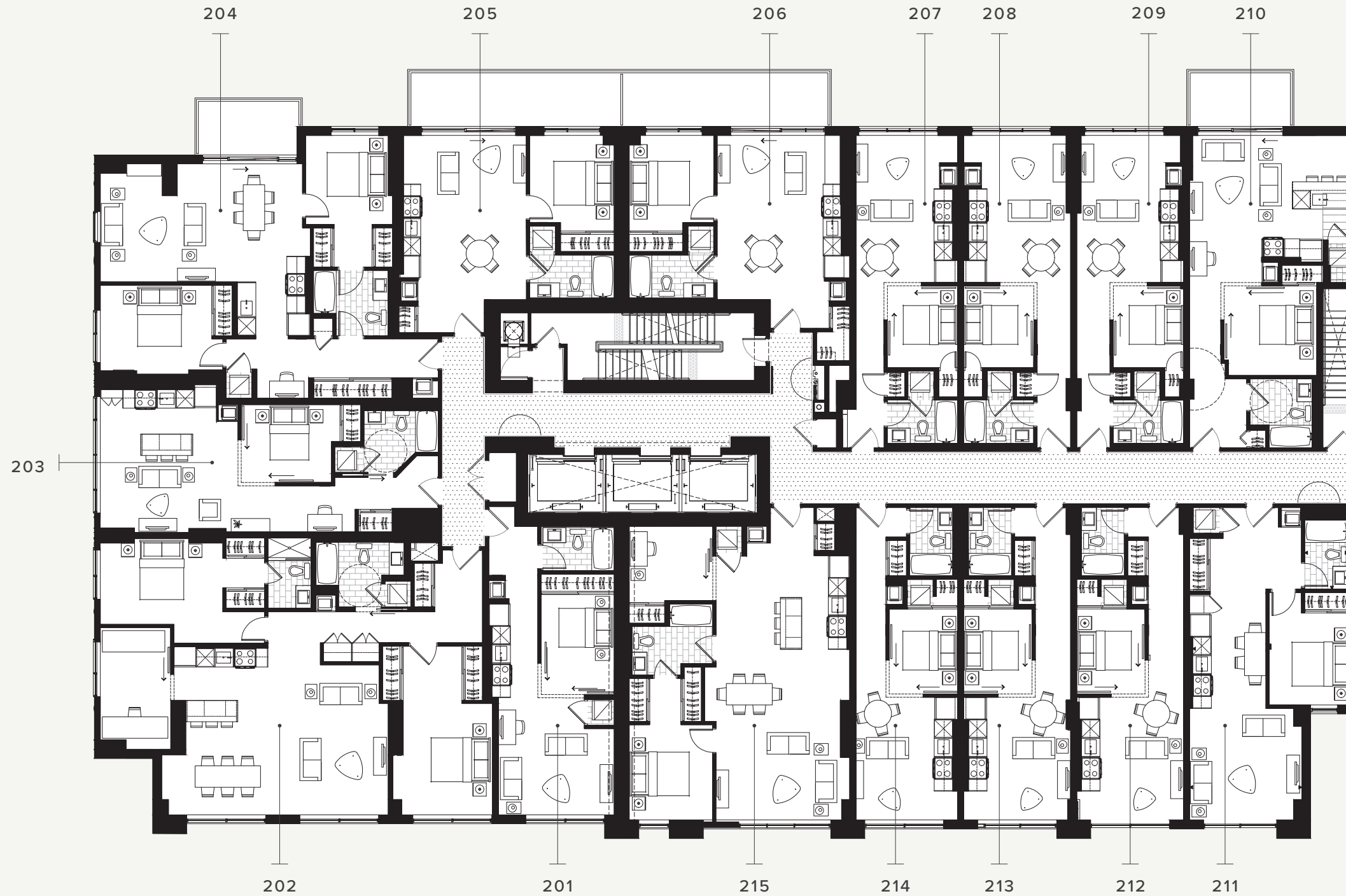
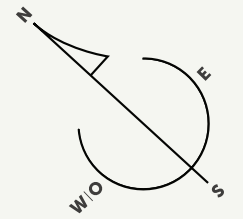

Parkdale Ave

TOWER 2 - TOUR 2

3rd Floor

3^e étage

Towers 1 and 2 of the lavish The Dale project are organically connected on the third floor. Enjoy your sumptuous outdoor terrace and walk across to the beautiful pool at 121 Parkdale.

Or opt to cook with others in the community kitchen and share laughs and recipes!

Les tours 1 et 2 du somptueux projet The Dale sont reliées de façon organique à partir du troisième étage. Profitez de votre somptueuse terrasse extérieure et empruntez la passerelle qui vous mènera à la superbe piscine du 121 Parkdale.

Ou optez pour cuisiner à plusieurs dans la cuisine communautaire et échanger rires et recettes!

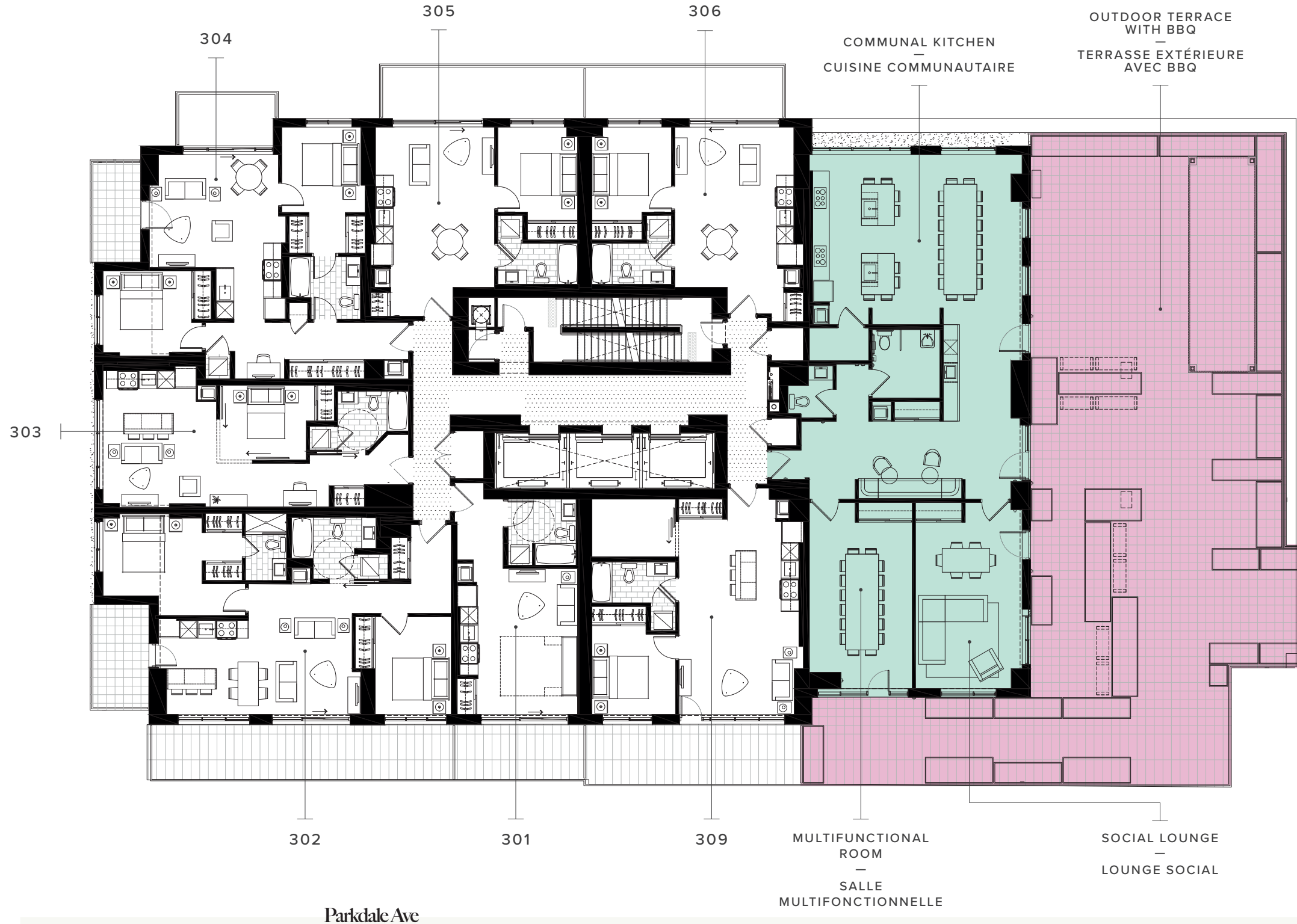

TOWER 2 - TOUR 2

4th to 26th Floor

4^e au 26^e étage

Discover our comfortable units, built to the highest industry standards, with noble materials that never go out of style.

Découvrez nos confortables unités, construites selon les plus hautes normes de l'industrie, avec des matériaux nobles qui ne se démodent jamais.

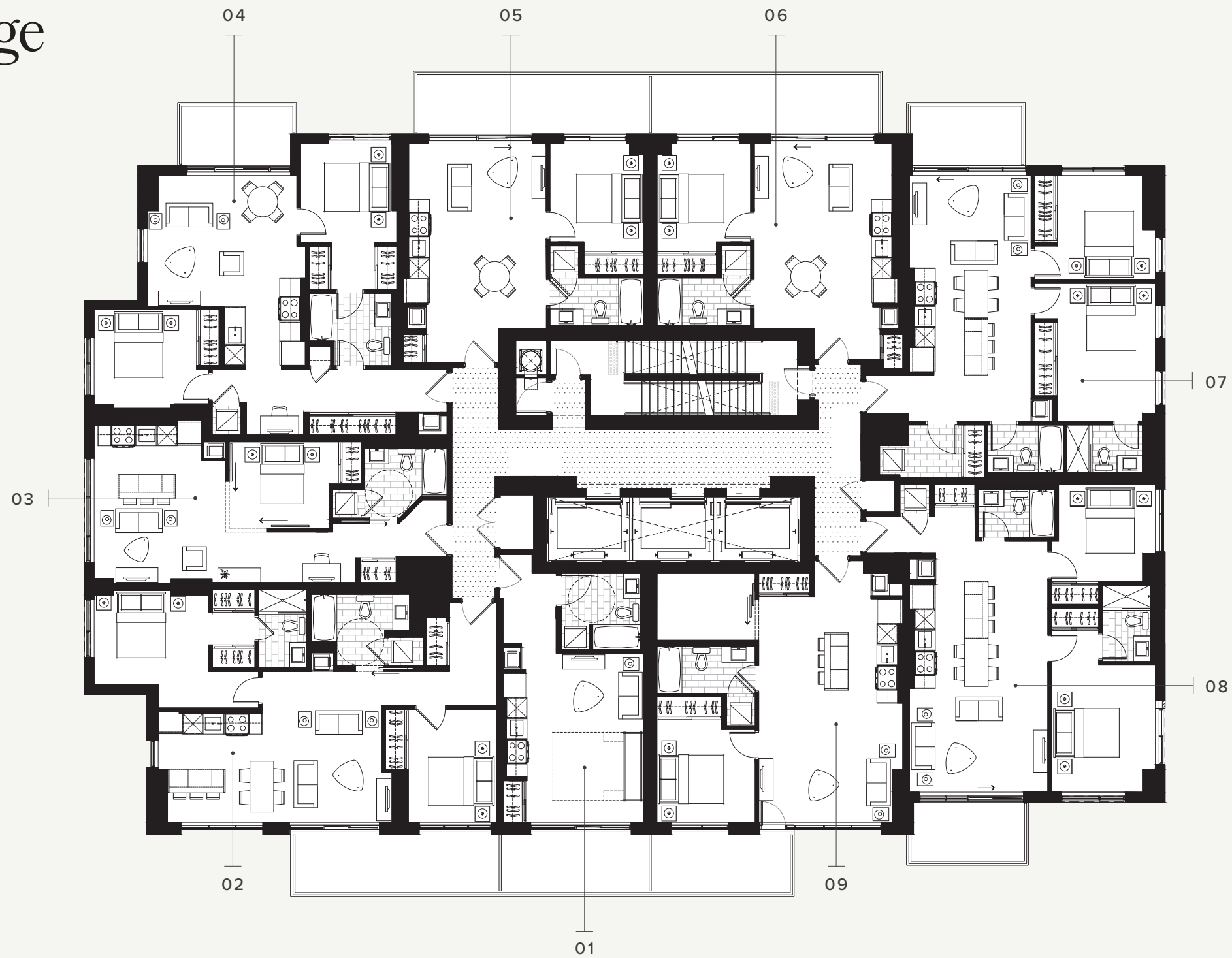

Parkdale Ave

27th Floor Penthouses

Penthouses du 27^e étage

Perched on the highest floors, our penthouse apartments inevitably offer the best views. Add a few lavish elements into the mix, like large windows, high-end materials, classy finishes and you have a true palace in the sky.

Situés aux étages les plus hauts, nos appartements penthouse offrent inévitablement les meilleures vues. Ajoutez-y quelques éléments somptueux, comme de grandes fenêtres, des matériaux haut de gamme et des finitions de grande classe, et vous obtenez un véritable palais dans le ciel.

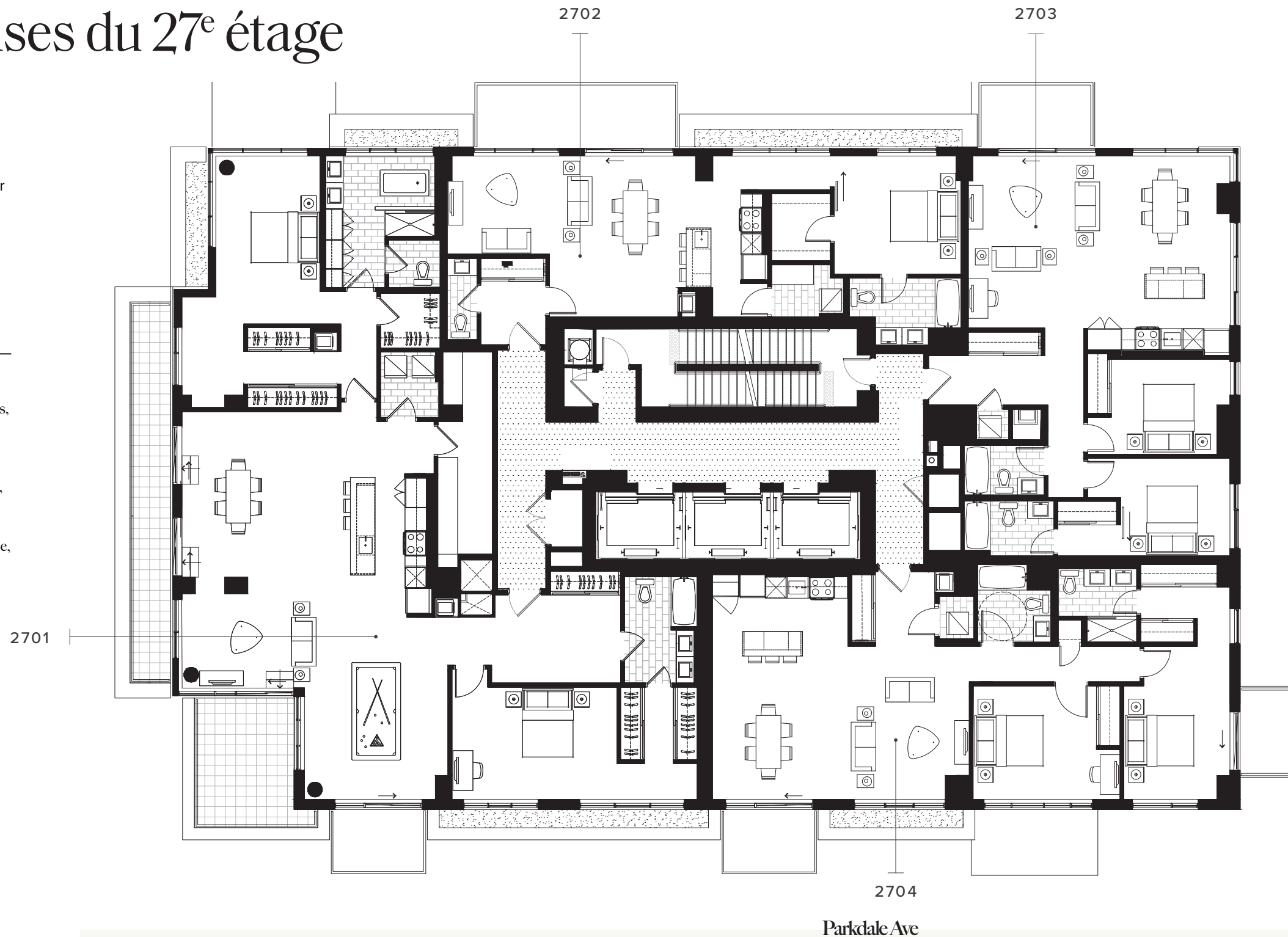

TOWER 2 - TOUR 2

28th Floor Penthouses

Penthouses du 28^e étage

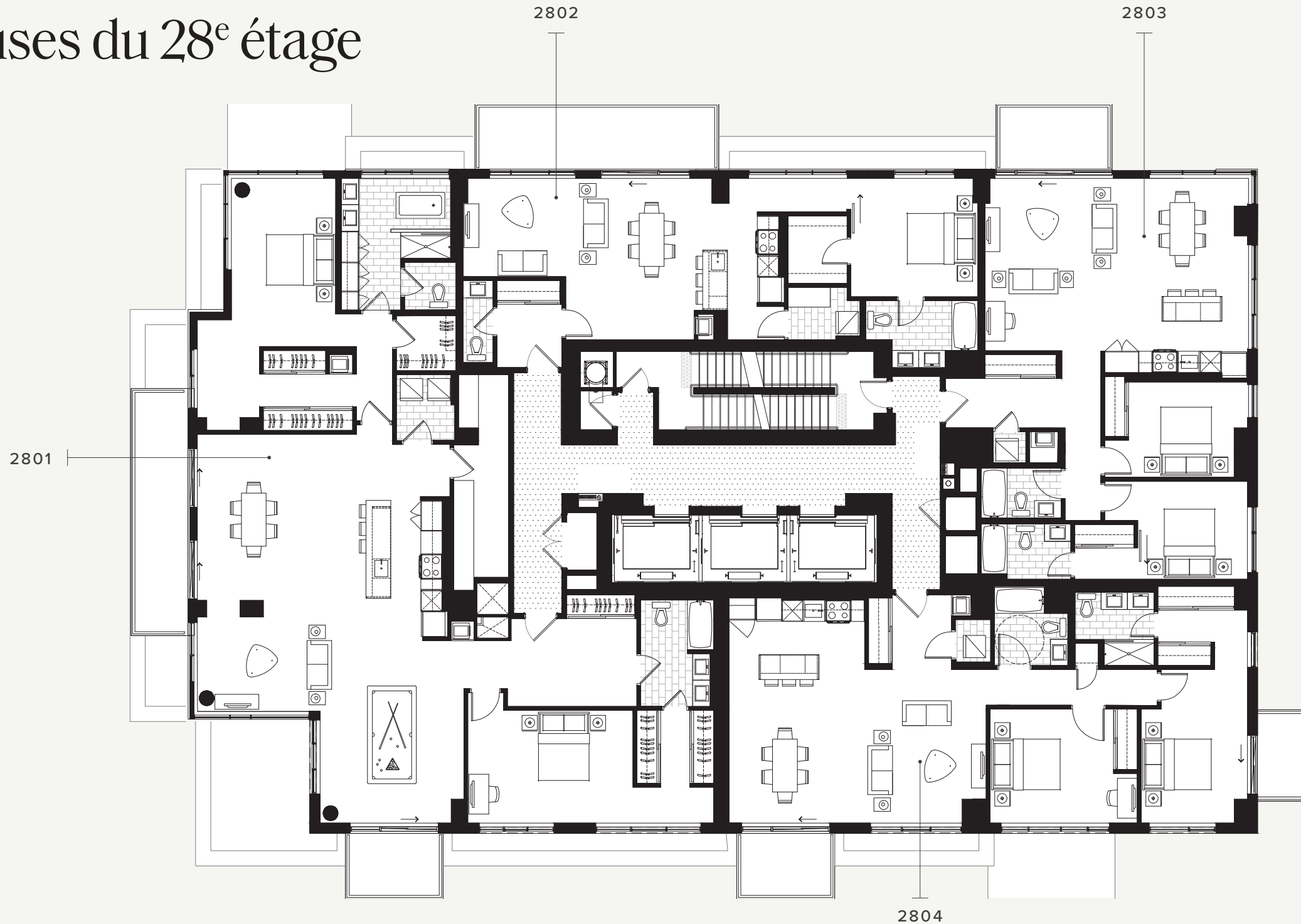
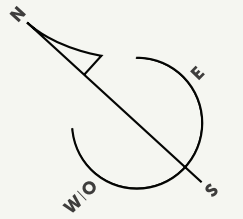

Parkdale Ave

29th Floor Penthouses

Penthouses du 29^e étage

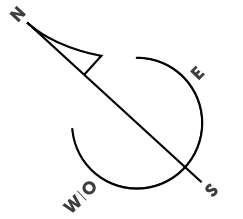

Everything is possible from the 29th floor. Enjoy the breathtaking views from the social lounge or step out onto the outdoor terrace to feel the breeze on your face. The perfect place to socialize with other residents or to introduce family and friends to the sky-high lifestyle that The Dale offers.

Tout est possible du haut du 29^e étage. Profitez des imprenables vues à partir du lounge social ou sortez sur la terrasse extérieure pour sentir la brise sur votre visage. L'endroit idéal pour socialiser avec d'autres résidents ou pour initier famille et amis à la vie haute en couleurs qu'offre The Dale.

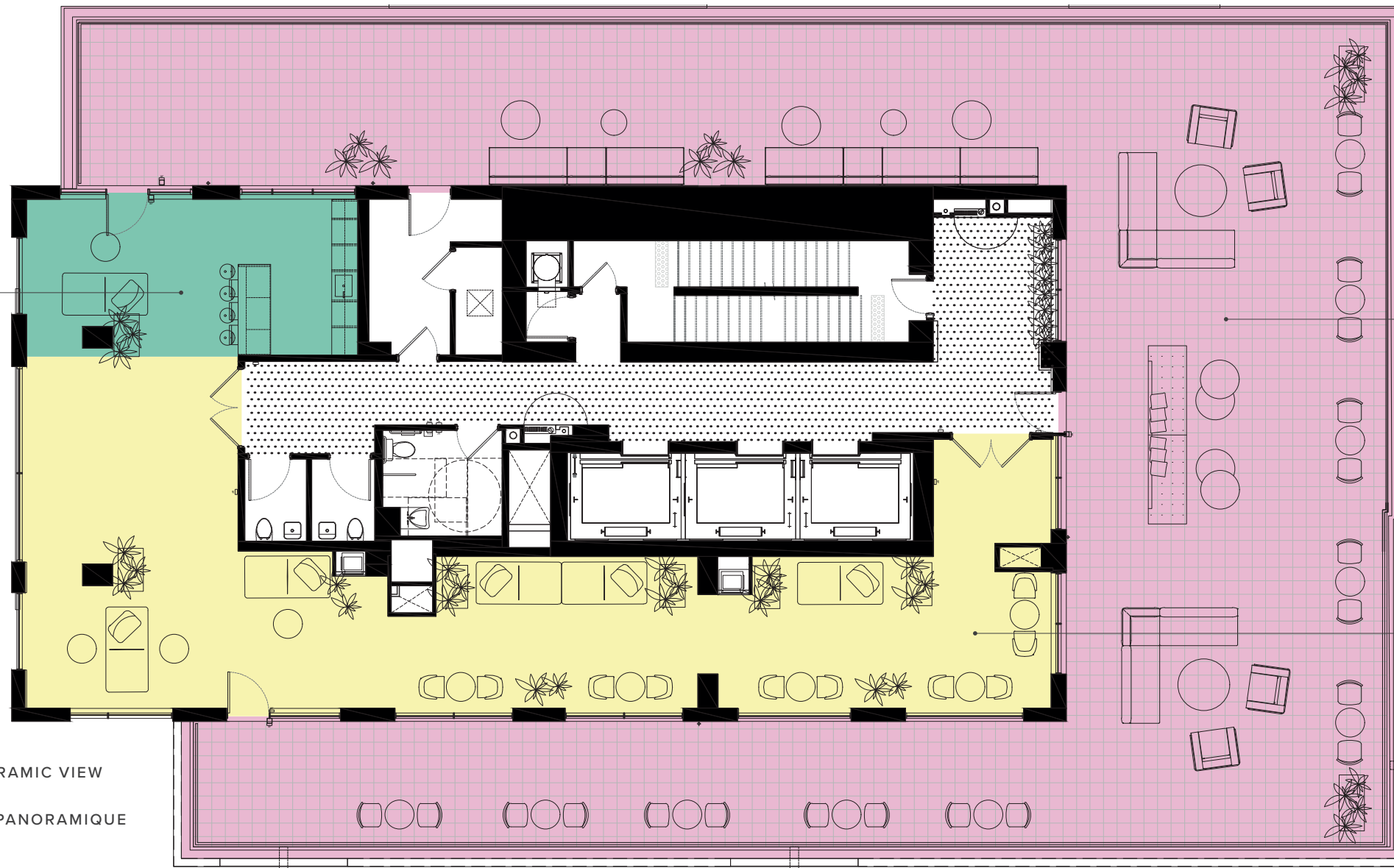

ROOFTOP TERRACE
—
TERRASSE SUR LE TOIT

RELAXATION ROOM
—
SALLE DE DÉTENTE

PENTHOUSE LOUNGE WITH PANORAMIC VIEW
—
LOUNGE AU PENTHOUSE AVEC VUE PANORAMIQUE

Parkdale Ave

TOWER 2 - TOUR 2



Unit Plans



Plans des unités



TOWER 2
2nd Floor

TOUR 2
2^e Étage

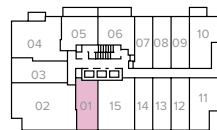
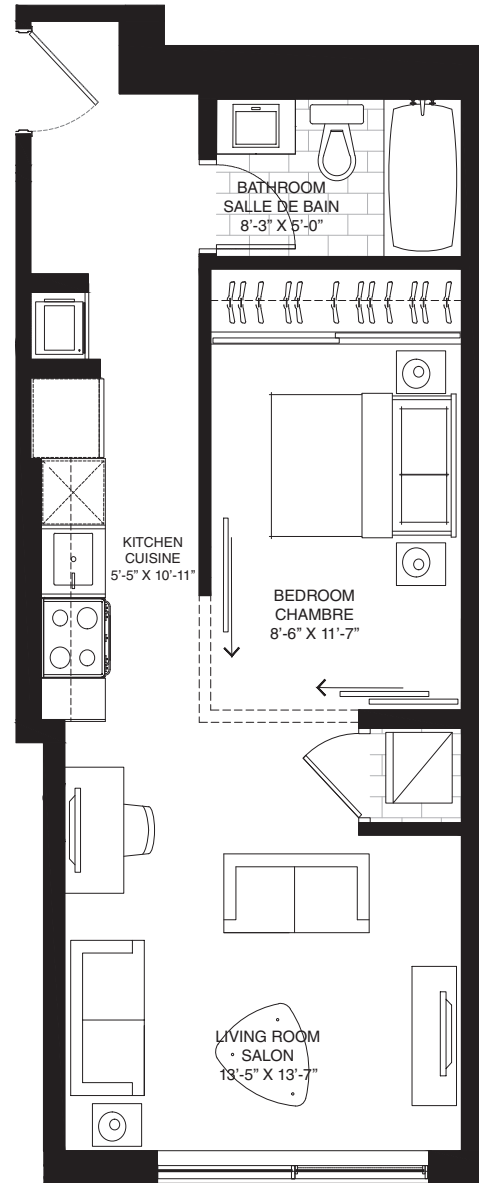

PARKDALE AVE

UNIT | UNITÉ

201

2nd FLOOR | 2^e ÉTAGE

1 BEDROOM 1 CHAMBRE À COUCHER
1 BATHROOM 1 SALLE DE BAIN

UNIT SQ.FT. UNITÉ PI² 572

TOWER 2
2nd Floor

TOUR 2
2^e Étage

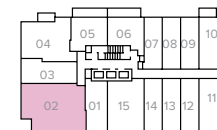
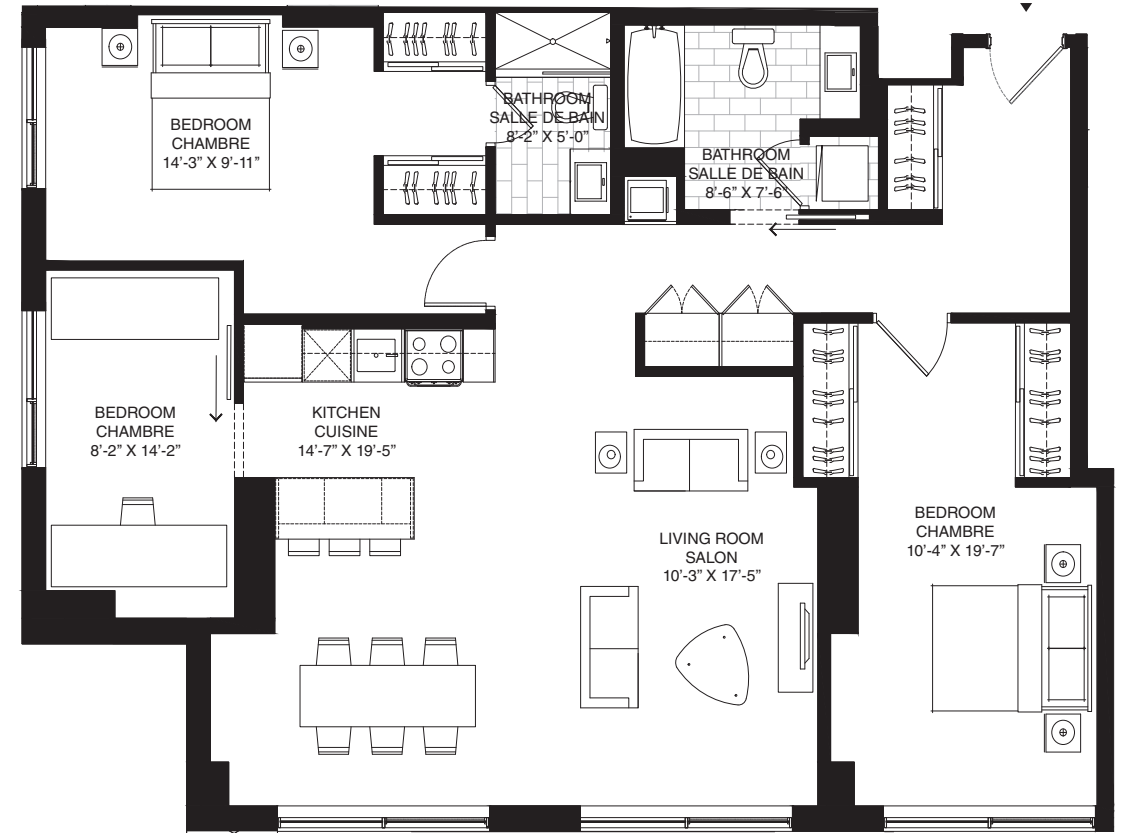

PARKDALE AVE

UNIT | UNITÉ

202

2nd FLOOR | 2^e ÉTAGE

3 BEDROOMS 3 CHAMBRES À COUCHER
2 BATHROOMS 2 SALLES DE BAIN

UNIT SQ.FT. UNITÉ PI² 1508

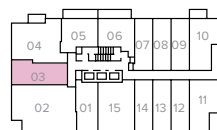
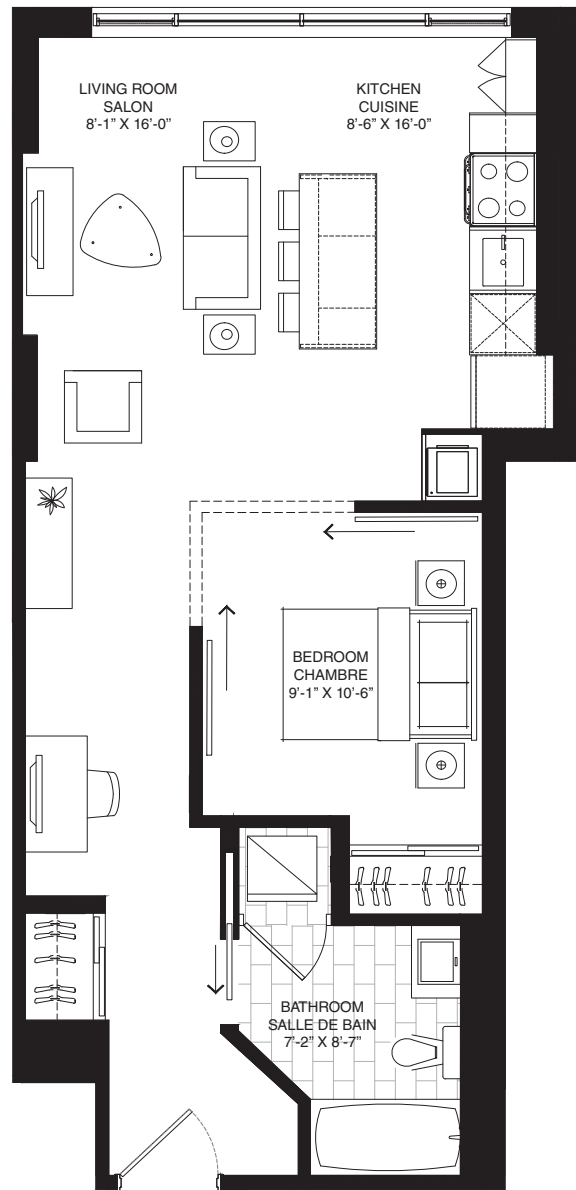

PARKDALE AVE

UNIT | UNITÉ

203

2nd FLOOR | 2^e ÉTAGE

1 BEDROOM 1 CHAMBRE À COUCHER
1 BATHROOM 1 SALLE DE BAIN

UNIT SQ.FT. UNITÉ PI² 628

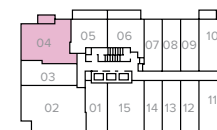

PARKDALE AVE

UNIT | UNITÉ

204

2nd FLOOR | 2^e ÉTAGE

2 BEDROOMS 2 CHAMBRES À COUCHER
1 BATHROOM 1 SALLE DE BAIN

UNIT SQ.FT. UNITÉ PI² 1051
BALCONY SQ.FT. BALCON PI² 81

TOTAL SQ.FT. TOTAL PI² 1132

TOWER 2
2nd Floor

TOUR 2
2^e Étage

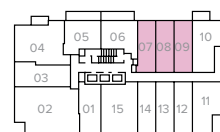
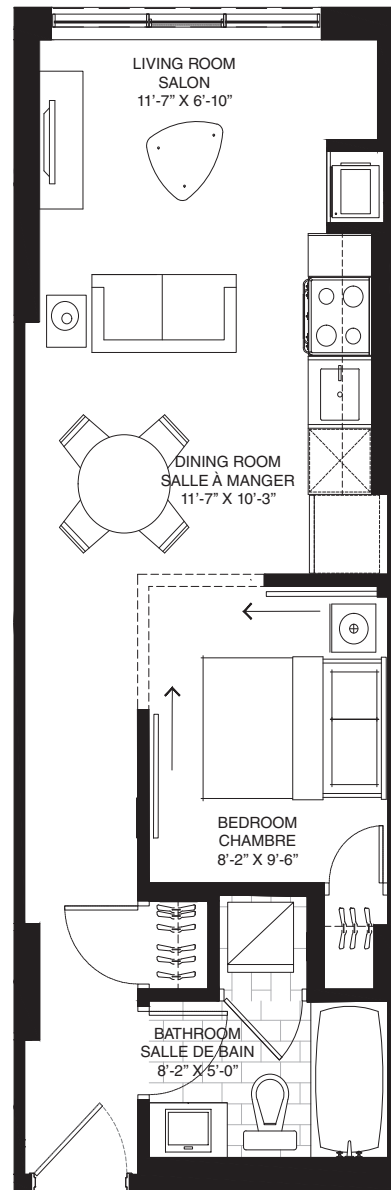

PARKDALE AVE

UNIT | UNITÉ

207 - 208 - 209

2nd FLOOR | 2^e ÉTAGE

1 BEDROOM 1 CHAMBRE À COUCHER
1 BATHROOM 1 SALLE DE BAIN

UNIT SQ.FT. UNITÉ PI² 498

TOWER 2
2nd Floor

TOUR 2
2^e Étage

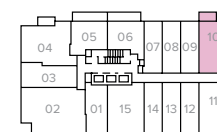
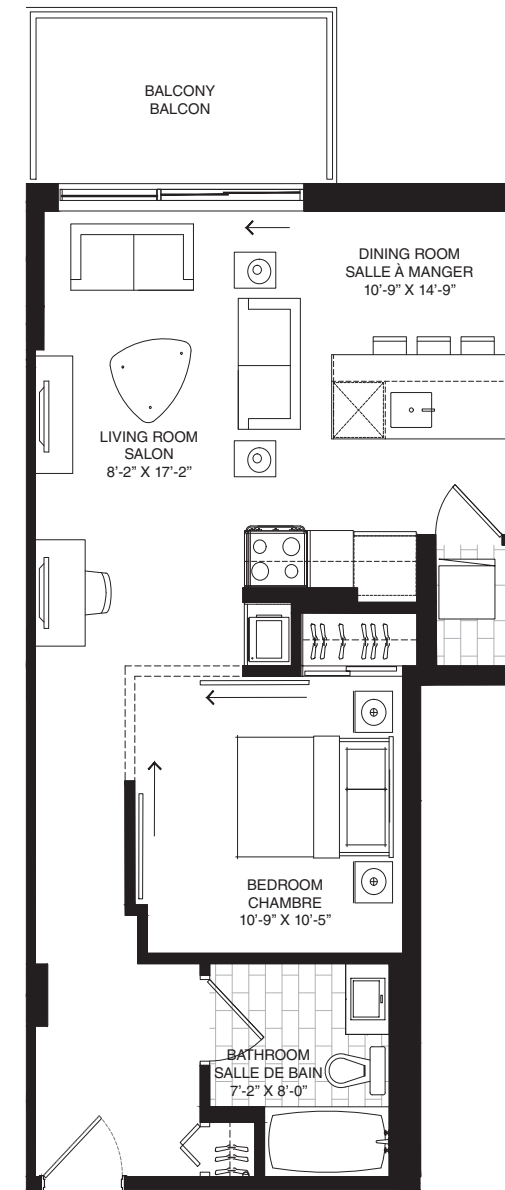

PARKDALE AVE

UNIT | UNITÉ

210

2nd FLOOR | 2^e ÉTAGE

1 BEDROOM 1 CHAMBRE À COUCHER
1 BATHROOM 1 SALLE DE BAIN

UNIT SQ.FT. UNITÉ PI² 686
BALCONY SQ.FT. BALCON PI² 83

TOTAL SQ.FT. TOTAL PI² 769

TOWER 2
2nd Floor

TOUR 2
2^e Étage

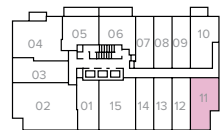
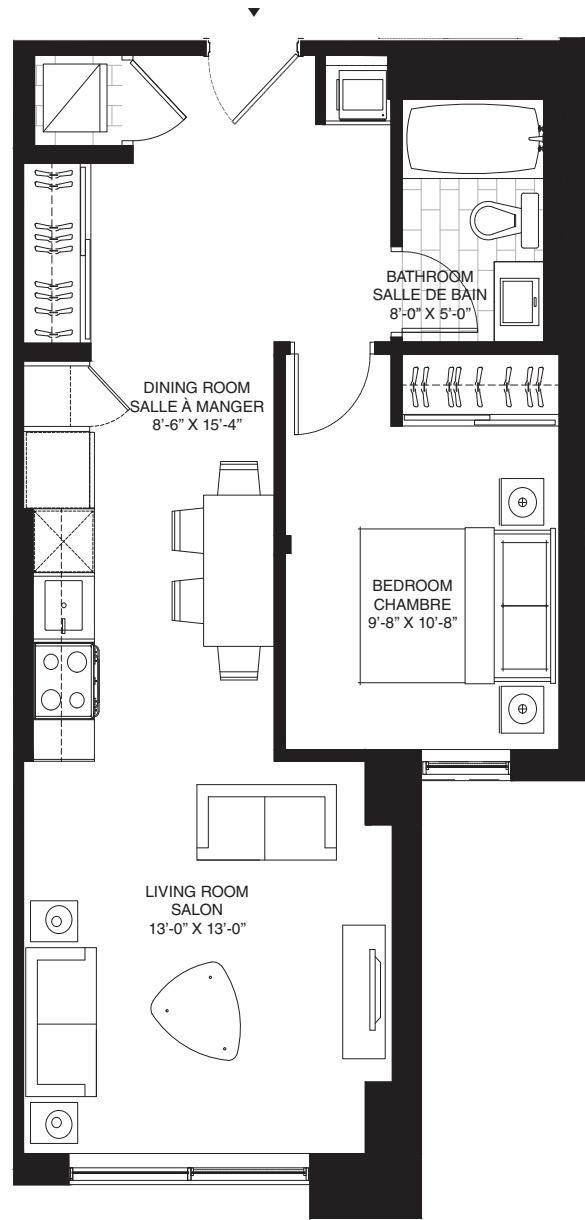

PARKDALE AVE

UNIT | UNITÉ

211

2nd FLOOR | 2^e ÉTAGE

1 BEDROOM 1 CHAMBRE À COUCHER
1 BATHROOM 1 SALLE DE BAIN

UNIT SQ.FT. UNITÉ PI² 694

TOWER 2
2nd Floor

TOUR 2
2^e Étage

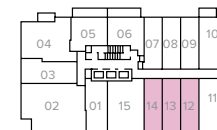
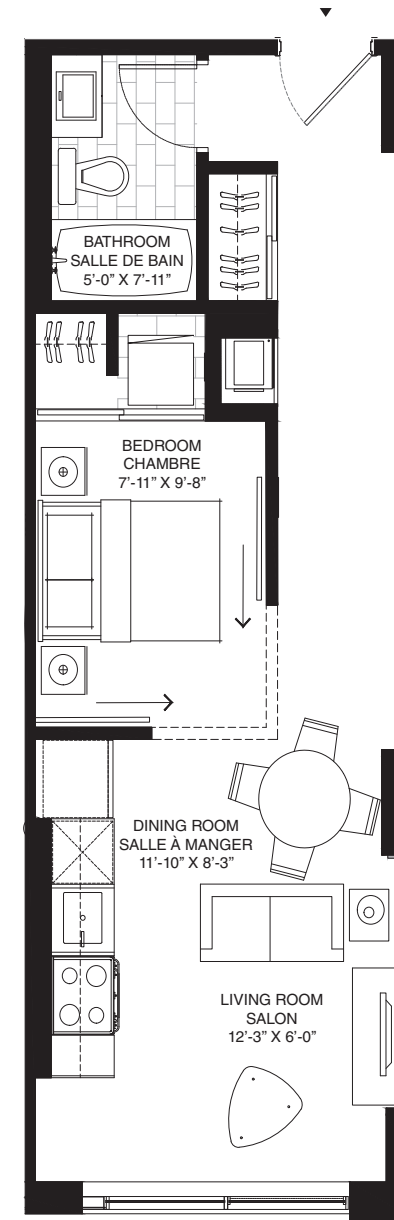

PARKDALE AVE

UNIT | UNITÉ

212 - 213 - 214

2nd FLOOR | 2^e ÉTAGE

1 BEDROOM 1 CHAMBRE À COUCHER
1 BATHROOM 1 SALLE DE BAIN

UNIT SQ.FT. UNITÉ PI² 498

TOWER 2
2nd Floor

TOUR 2
2^e Étage

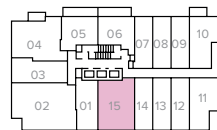
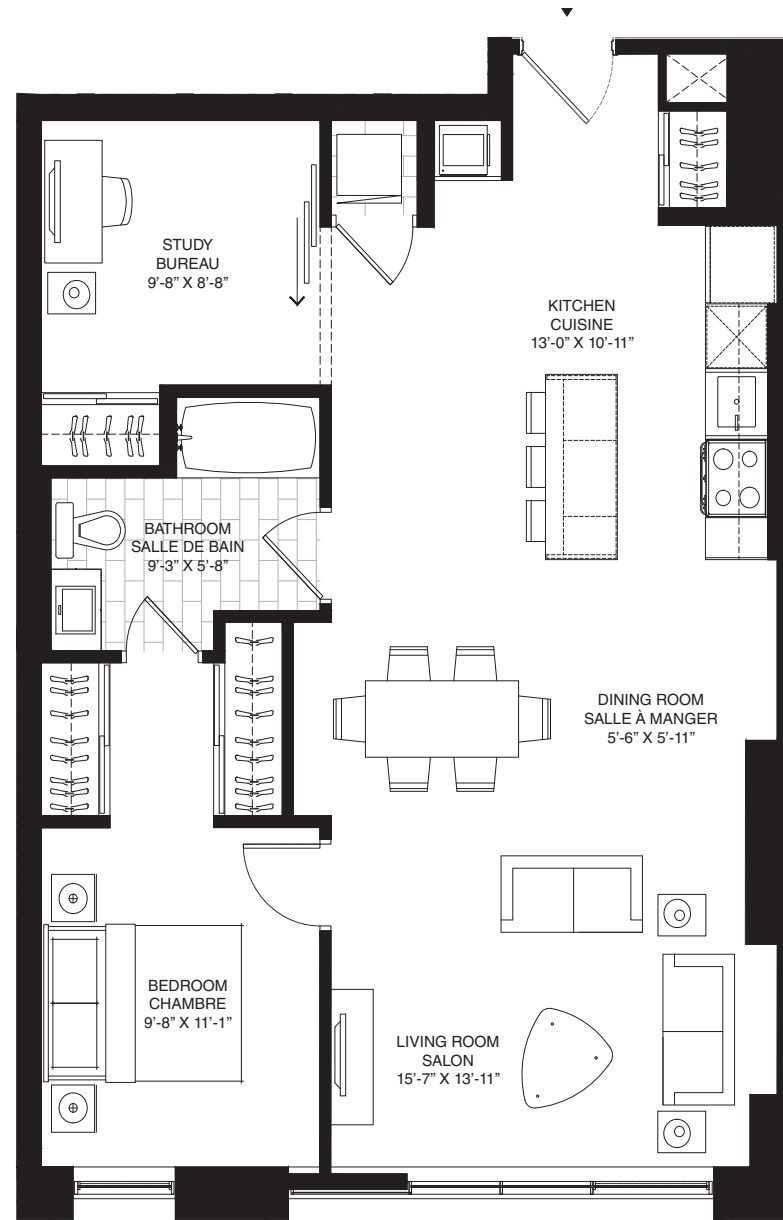

PARKDALE AVE

UNIT | UNITÉ

215

2nd FLOOR | 2^e ÉTAGE

1 BEDROOM 1 CHAMBRE À COUCHER
1 BATHROOM 1 SALLE DE BAIN
STUDY BUREAU

UNIT SQ.FT. UNITÉ PI² 1002

TOWER 2
3rd Floor

TOUR 2
3^e Étage

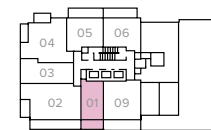
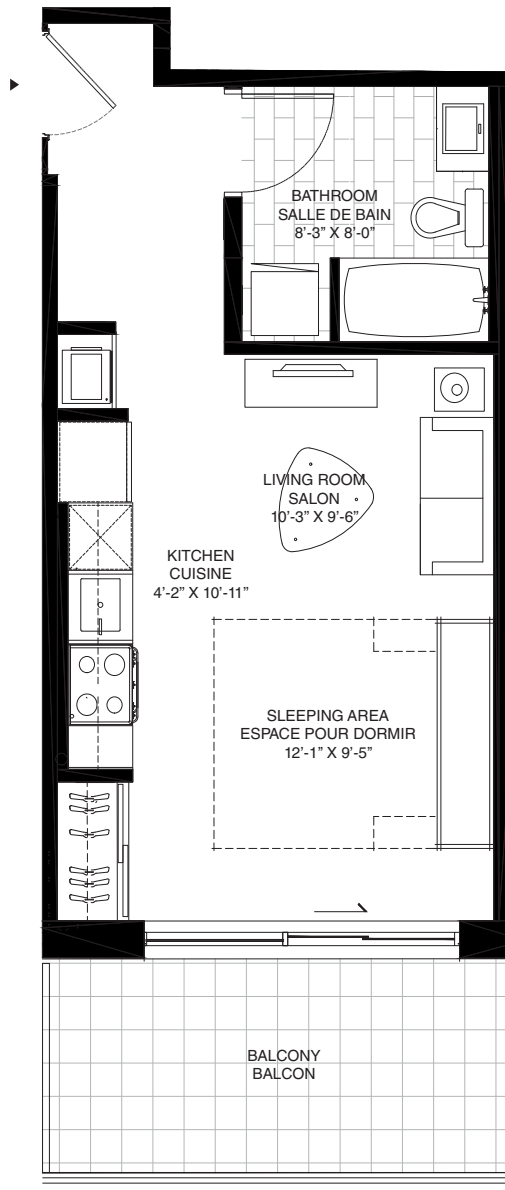

PARKDALE AVE

UNIT | UNITÉ

301

3rd FLOOR | 3^e ÉTAGE

1 BEDROOM 1 CHAMBRE À COUCHER
1 BATHROOM 1 SALLE DE BAIN

UNIT SQ.FT. UNITÉ PI² 459
BALCONY SQ.FT. BALCON PI² 110

TOTAL SQ.FT. TOTAL PI² 569

TOWER 2
3rd Floor

TOUR 2
3^e Étage

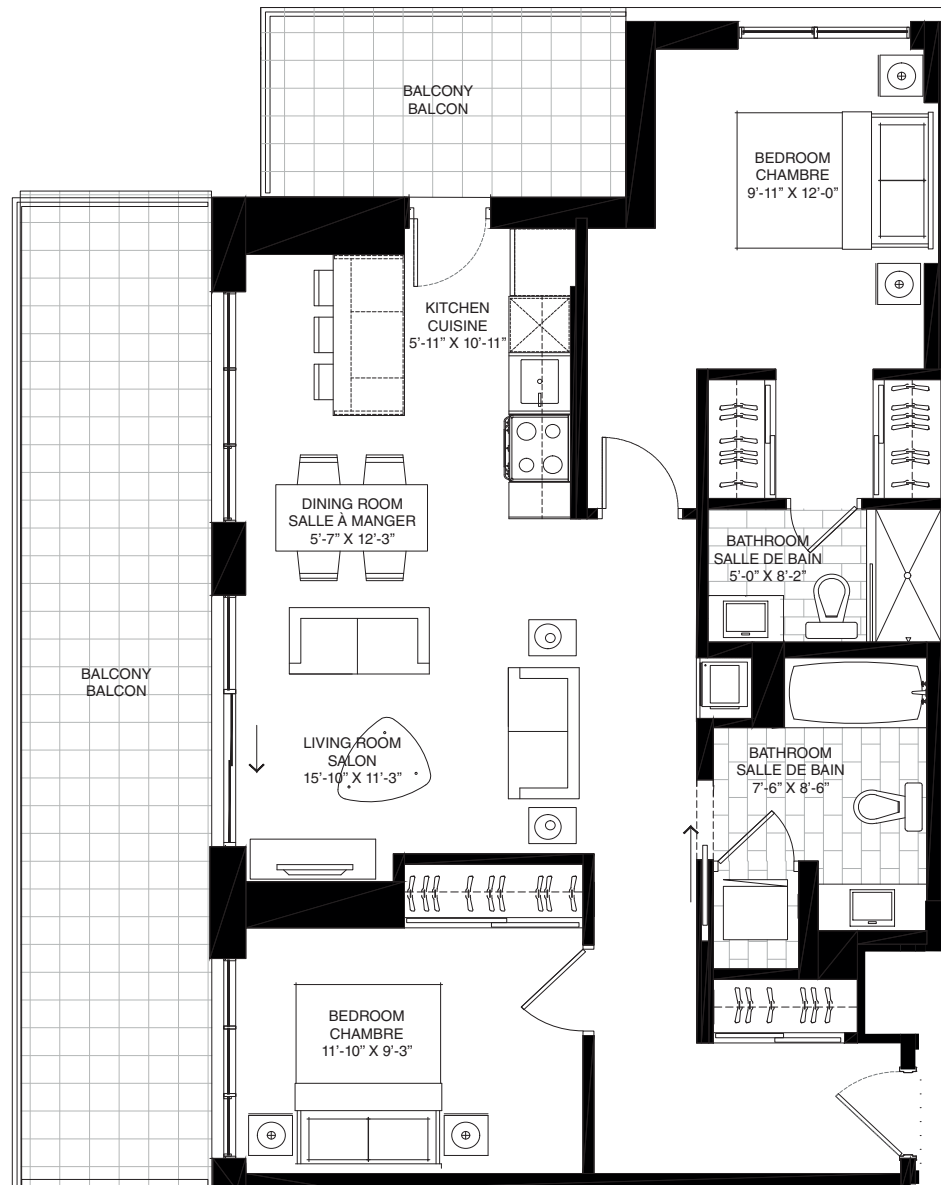

TOWER 2
3rd Floor

TOUR 2
3^e Étage

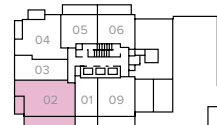

PARKDALE AVE

UNIT | UNITÉ

302

3rd FLOOR | 3^e ÉTAGE

2 BEDROOMS 2 CHAMBRES À COUCHER
2 BATHROOMS 2 SALLES DE BAIN

UNIT SQ.FT. UNITÉ PI² 1022
BALCONY SQ.FT. BALCON PI² 347

TOTAL SQ.FT. TOTAL PI² 1369

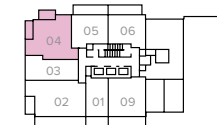

PARKDALE AVE

UNIT | UNITÉ

304

3rd FLOOR | 3^e ÉTAGE

2 BEDROOMS 2 CHAMBRES À COUCHER
1 BATHROOM 1 SALLE DE BAIN

UNIT SQ.FT. UNITÉ PI² 915
BALCONY SQ.FT. BALCON PI² 157

TOTAL SQ.FT. TOTAL PI² 1072

TOWER 2
3rd Floor

TOUR 2
3^e Étage

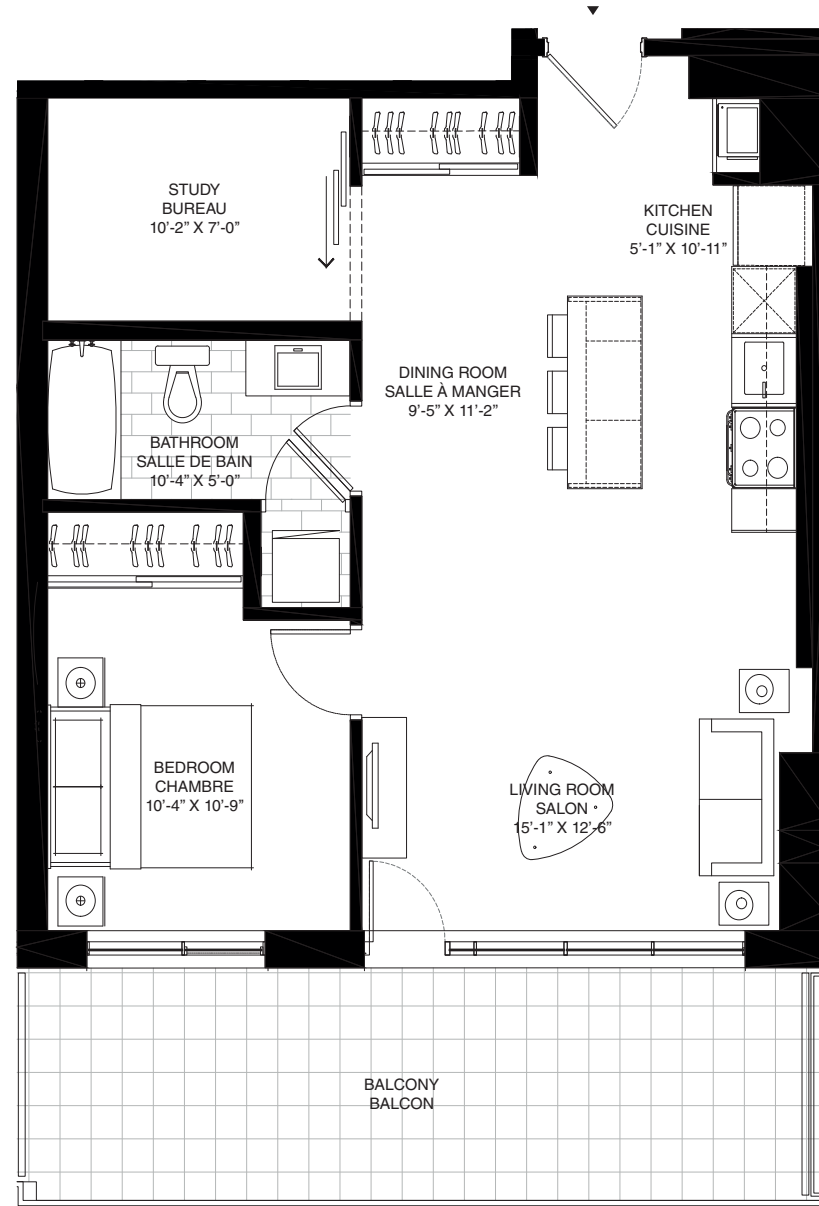

TOWER 2
3rd to 26th Floor

TOUR 2
3^e au 26^e Étage

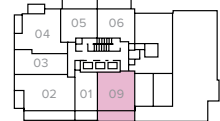
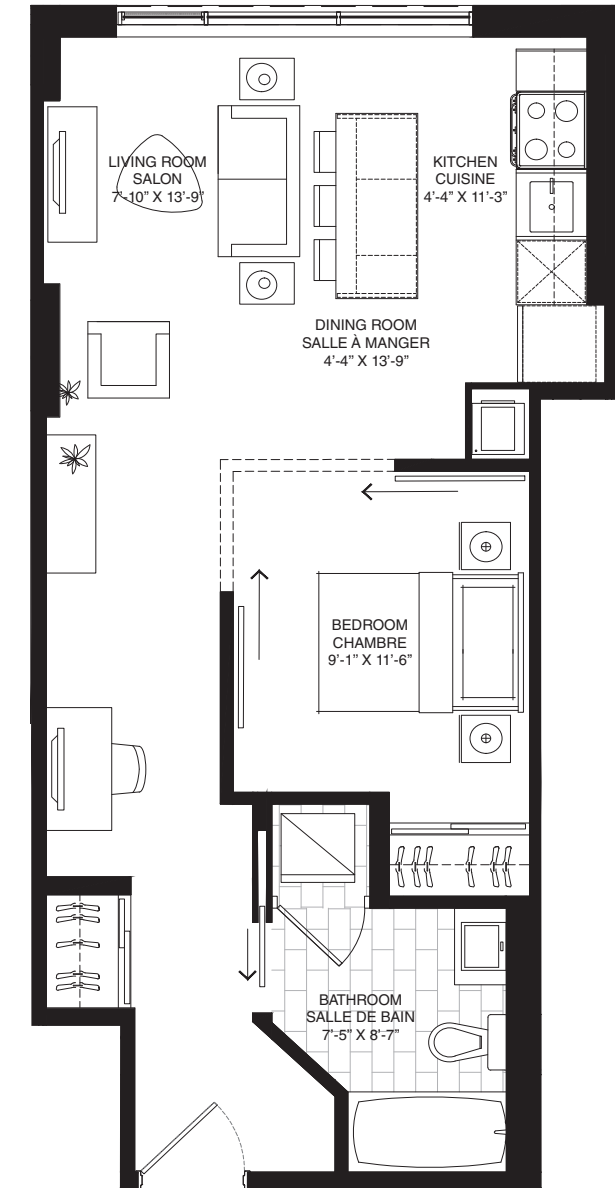

PARKDALE AVE

UNIT | UNITÉ

309

3rd FLOOR | 3^e ÉTAGE

1 BEDROOM 1 CHAMBRE À COUCHER
1 BATHROOM 1 SALLE DE BAIN
STUDY BUREAU

UNIT SQ.FT. UNITÉ PI² 778
BALCONY SQ.FT. BALCON PI² 100

TOTAL SQ.FT. TOTAL PI² 878

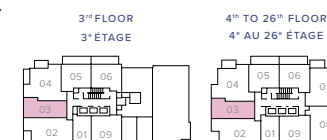

PARKDALE AVE

UNIT | UNITÉ

03

3rd TO 26th FLOOR | 3^e AU 26^e ÉTAGE

1 BEDROOM 1 CHAMBRE À COUCHER
1 BATHROOM 1 SALLE DE BAIN

UNIT SQ.FT. UNITÉ PI² 628

TOWER 2
4th to 26th Floor

TOUR 2
4^e au 26^e Étage

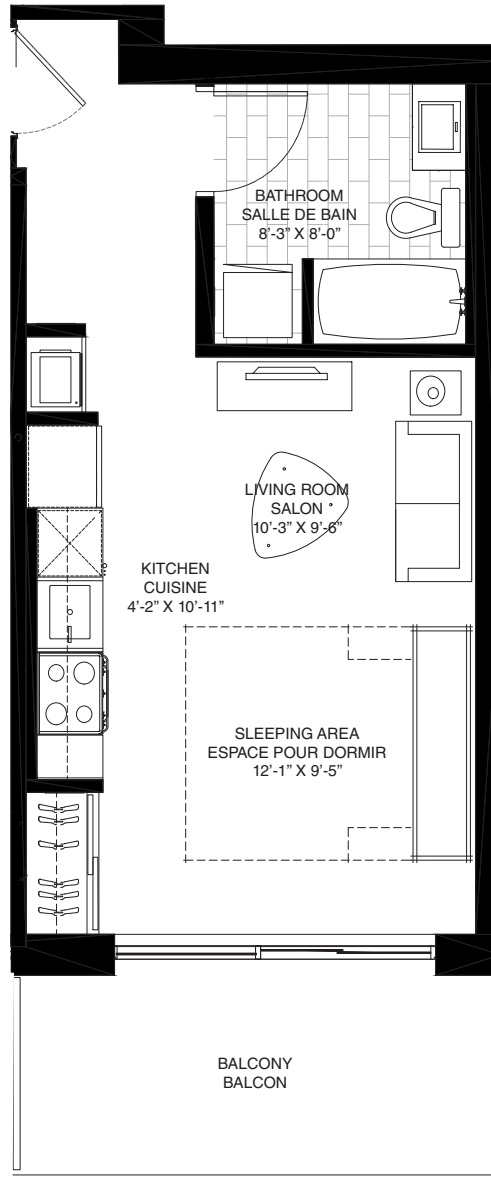

PARKDALE AVE

UNIT | UNITÉ

01

4th - 26th FLOOR | 4^e - 26^e ÉTAGE

1 BEDROOM 1 CHAMBRE À COUCHER
1 BATHROOM 1 SALLE DE BAIN

UNIT SQ.FT. UNITÉ PI² 460
BALCONY SQ.FT. BALCON PI² 110

TOTAL SQ.FT. TOTAL PI² 570

TOWER 2
4th to 26th Floor

TOUR 2
4^e au 26^e Étage

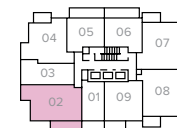

PARKDALE AVE

UNIT | UNITÉ

02

4th - 26th FLOOR | 4^e - 26^e ÉTAGE

2 BEDROOMS 2 CHAMBRES À COUCHER
2 BATHROOMS 2 SALLES DE BAIN

UNIT SQ.FT. UNITÉ PI² 1020
BALCONY SQ.FT. BALCON PI² 145

TOTAL SQ.FT. TOTAL PI² 1165

TOWER 2
4th to 26th Floor

TOUR 2
4^e au 26^e Étage



PARKDALE AVE

UNIT | UNITÉ

04

4th-26th FLOOR | 4^e-26^e ÉTAGE

2 BEDROOMS 2 CHAMBRES À COUCHER
1 BATHROOM 1 SALLE DE BAIN

UNIT SQ.FT. UNITÉ PI² 926
BALCONY SQ.FT. BALCON PI² 81

TOTAL SQ.FT. TOTAL PI² 1007

TOWER 2
4th to 26th Floor

TOUR 2
4^e au 26^e Étage

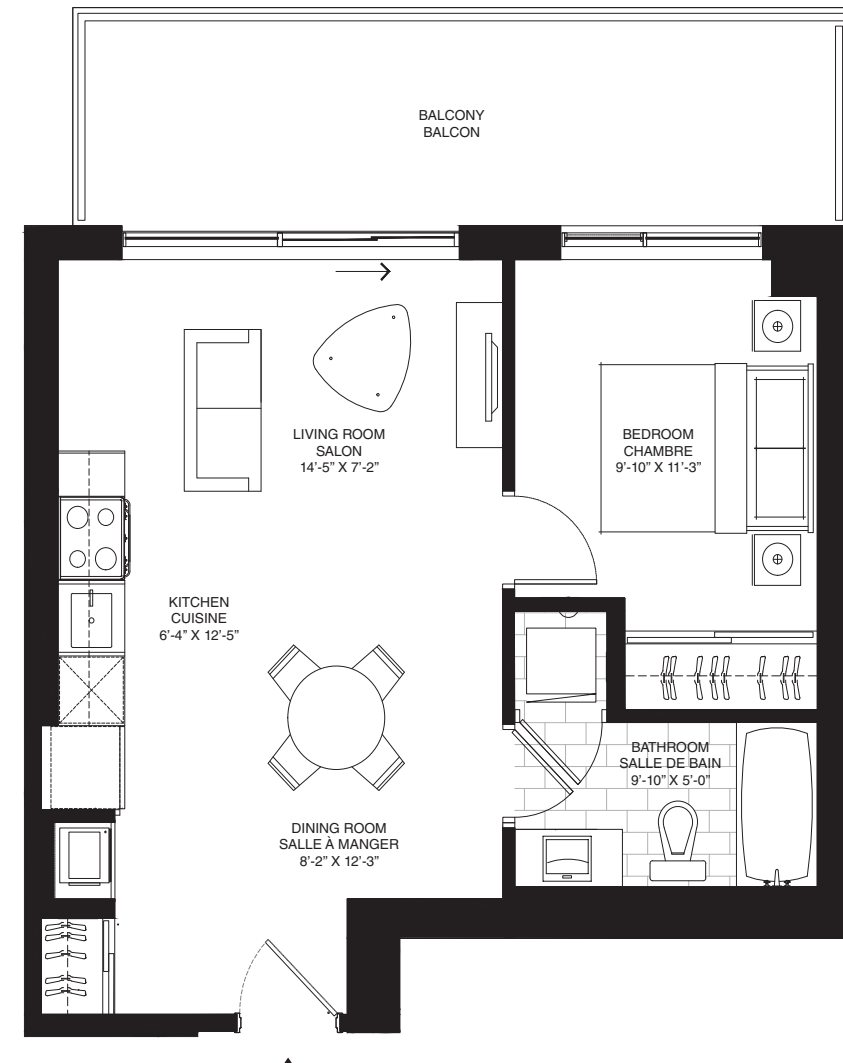

2nd FLOOR 2^e ÉTAGE 3rd FLOOR 3^e ÉTAGE 4th TO 26th FLOOR 4^e AU 26^e ÉTAGE



PARKDALE AVE

UNIT | UNITÉ

05

2nd TO 26th FLOOR | 2^e AU 26^e ÉTAGE

1 BEDROOM 1 CHAMBRE À COUCHER
1 BATHROOM 1 SALLE DE BAIN

UNIT SQ.FT. UNITÉ PI² 602
BALCONY SQ.FT. BALCON PI² 165

TOTAL SQ.FT. TOTAL PI² 767

TOWER 2
4th to 26th Floor

TOUR 2
4^e au 26^e Étage

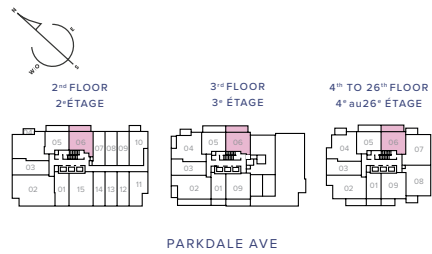
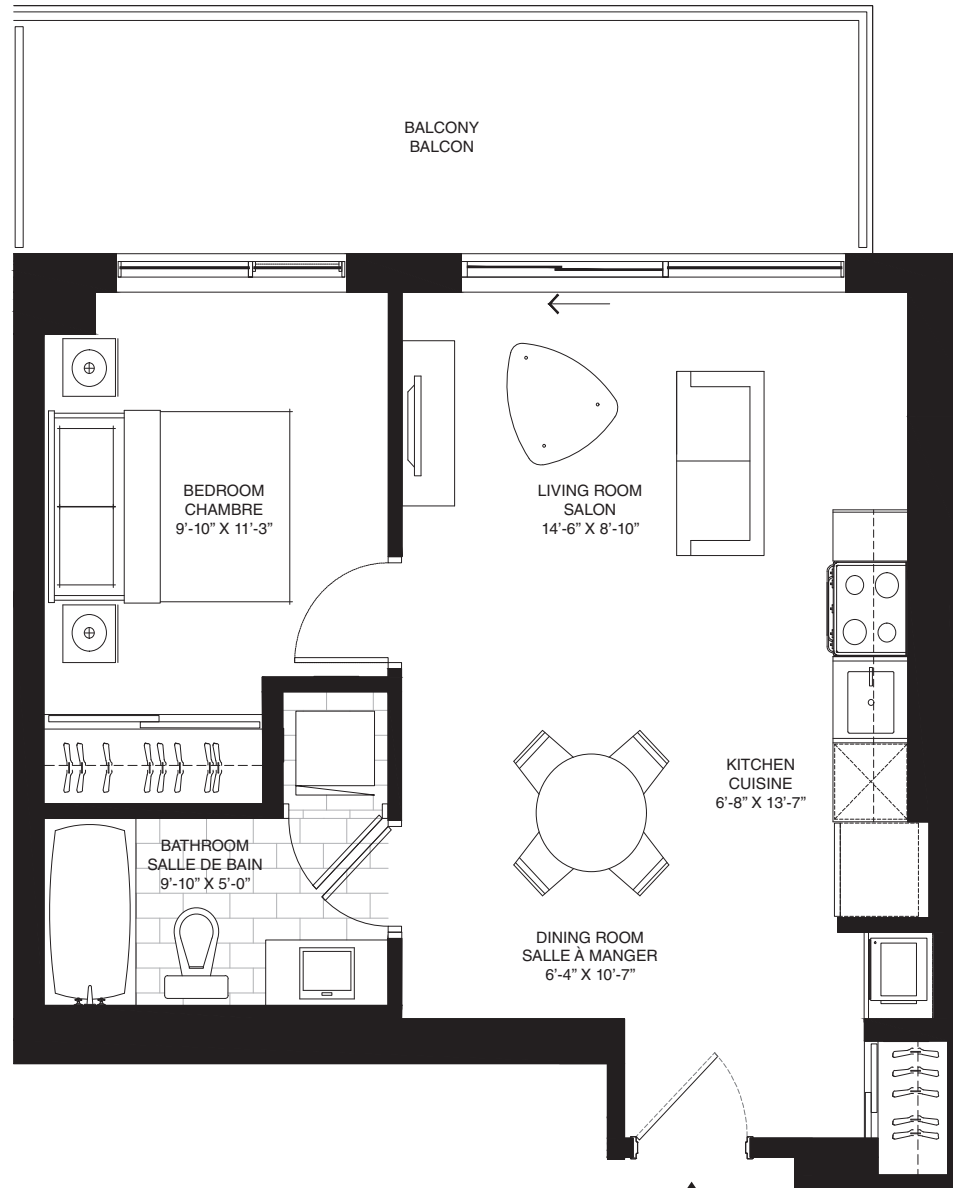

UNIT | UNITÉ

06

2nd TO 26th FLOOR | 2^e AU 26^e ÉTAGE

1 BEDROOM 1 CHAMBRE À COUCHER
1 BATHROOM 1 SALLE DE BAIN

UNIT SQ.FT. UNITÉ PI² 617
BALCONY SQ.FT. BALCON PI² 165

TOTAL SQ.FT. TOTAL PI² 782

TOWER 2
4th to 26th Floor

TOUR 2
4^e au 26^e Étage

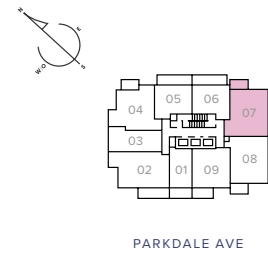
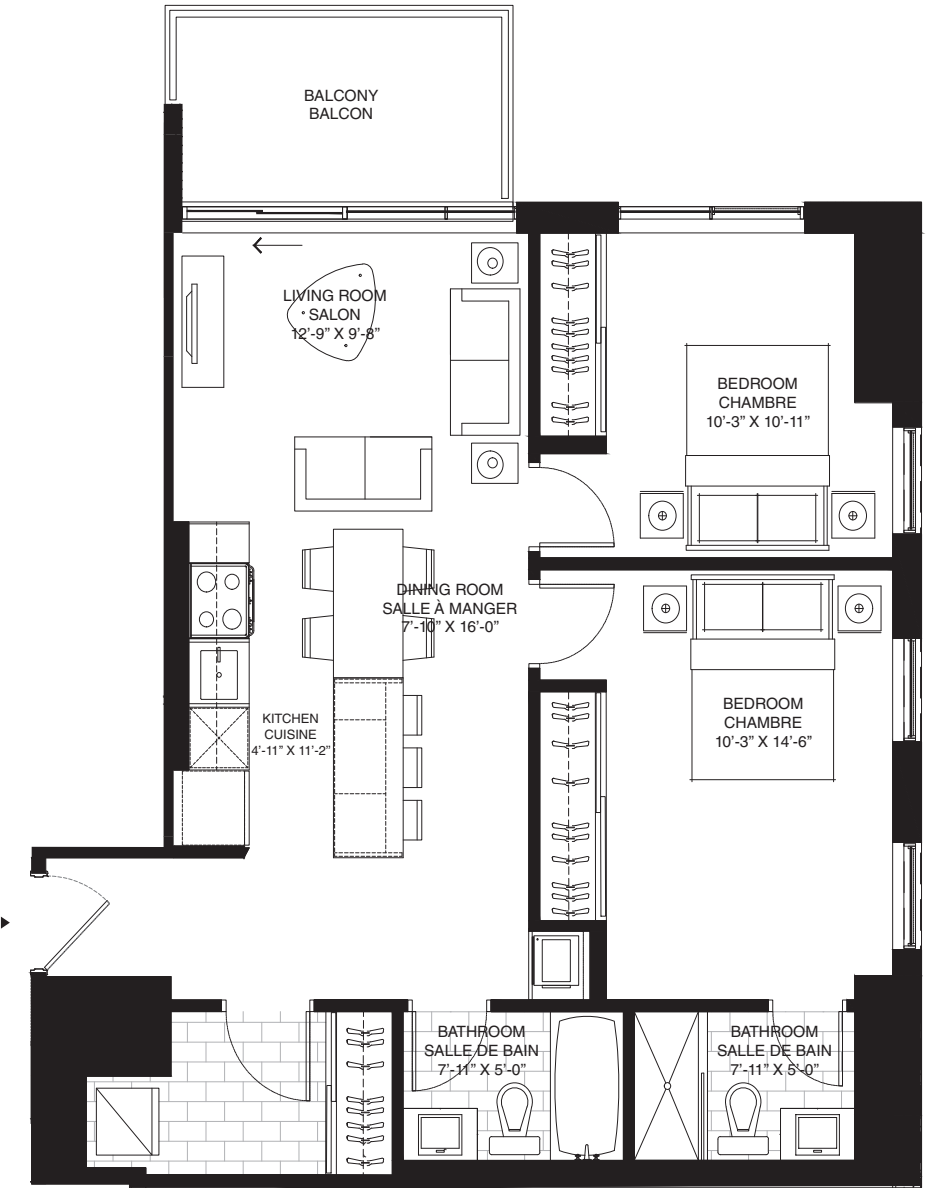

UNIT | UNITÉ

07

4th-26th FLOOR | 4^e-26^e ÉTAGE

2 BEDROOMS 2 CHAMBRES À COUCHER
2 BATHROOMS 2 SALLES DE BAIN

UNIT SQ.FT. UNITÉ PI² 947
BALCONY SQ.FT. BALCON PI² 81

TOTAL SQ.FT. TOTAL PI² 1028

TOWER 2
4th to 26th Floor

TOUR 2
4^e au 26^e Étage

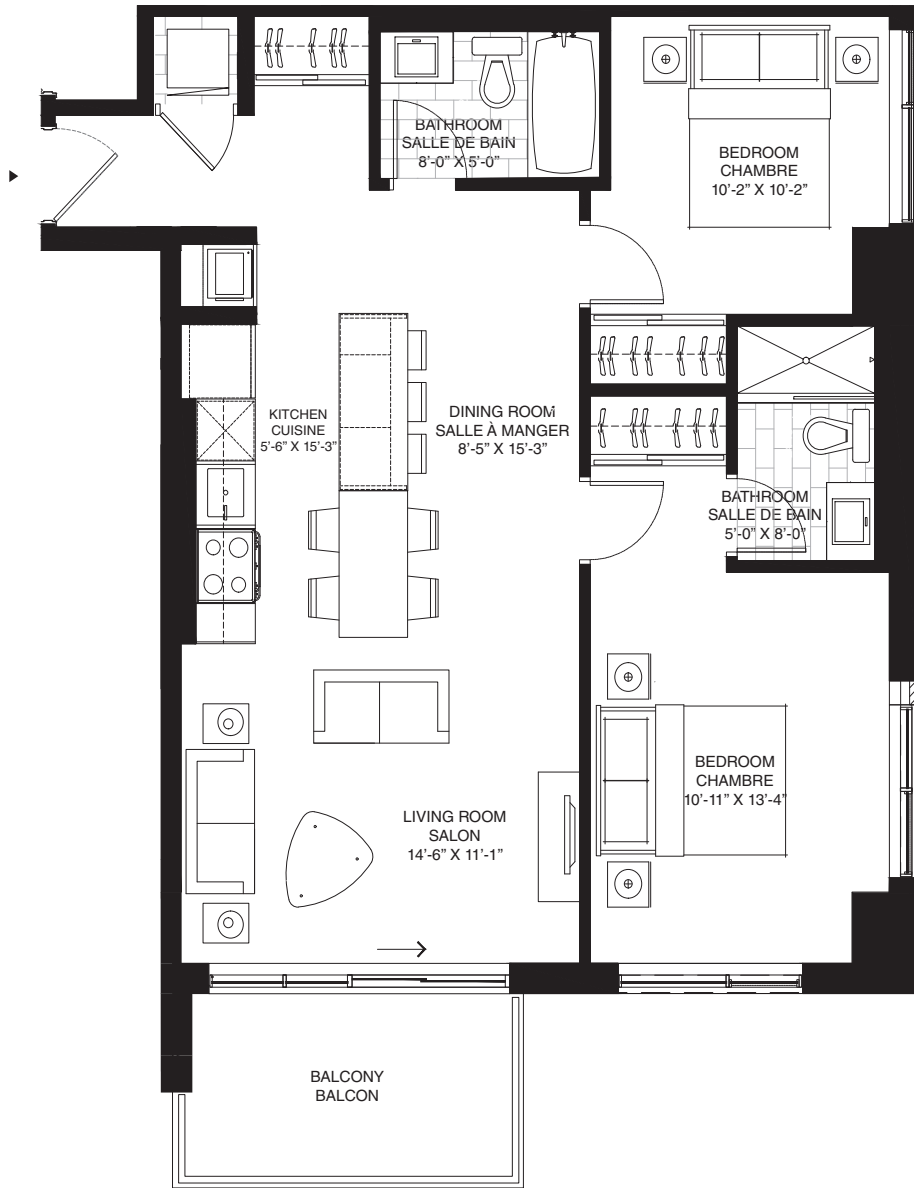

PARKDALE AVE

UNIT | UNITÉ

08

4th-26th FLOOR | 4^e-26^e ÉTAGE

2 BEDROOMS 2 CHAMBRES À COUCHER
2 BATHROOMS 2 SALLES DE BAIN

UNIT SQ.FT. UNITÉ PI² 940
BALCONY SQ.FT. BALCON PI² 81

TOTAL SQ.FT. TOTAL PI² 1021

TOWER 2
4th to 26th Floor

TOUR 2
4^e au 26^e Étage

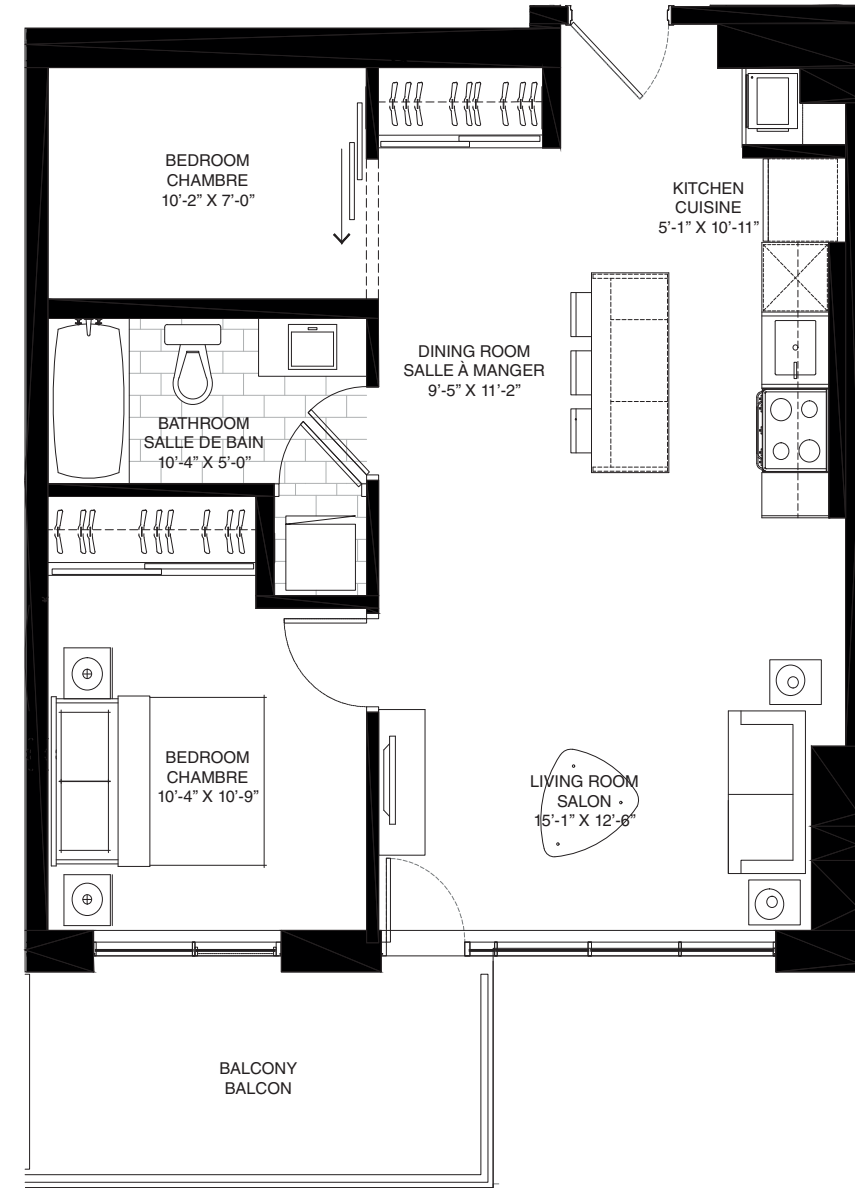

PARKDALE AVE

UNIT | UNITÉ

09

4th-26th FLOOR | 4^e-26^e ÉTAGE

2 BEDROOMS 2 CHAMBRES À COUCHER
1 BATHROOM 1 SALLE DE BAIN

UNIT SQ.FT. UNITÉ PI² 778
BALCONY SQ.FT. BALCON PI² 199

TOTAL SQ.FT. TOTAL PI² 977

TOWER 2 - TOUR 2



Penthouse Collection

Nos penthouses



TOWER 2
27th Floor

TOUR 2
27^e Étage

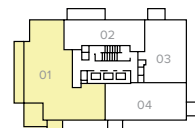
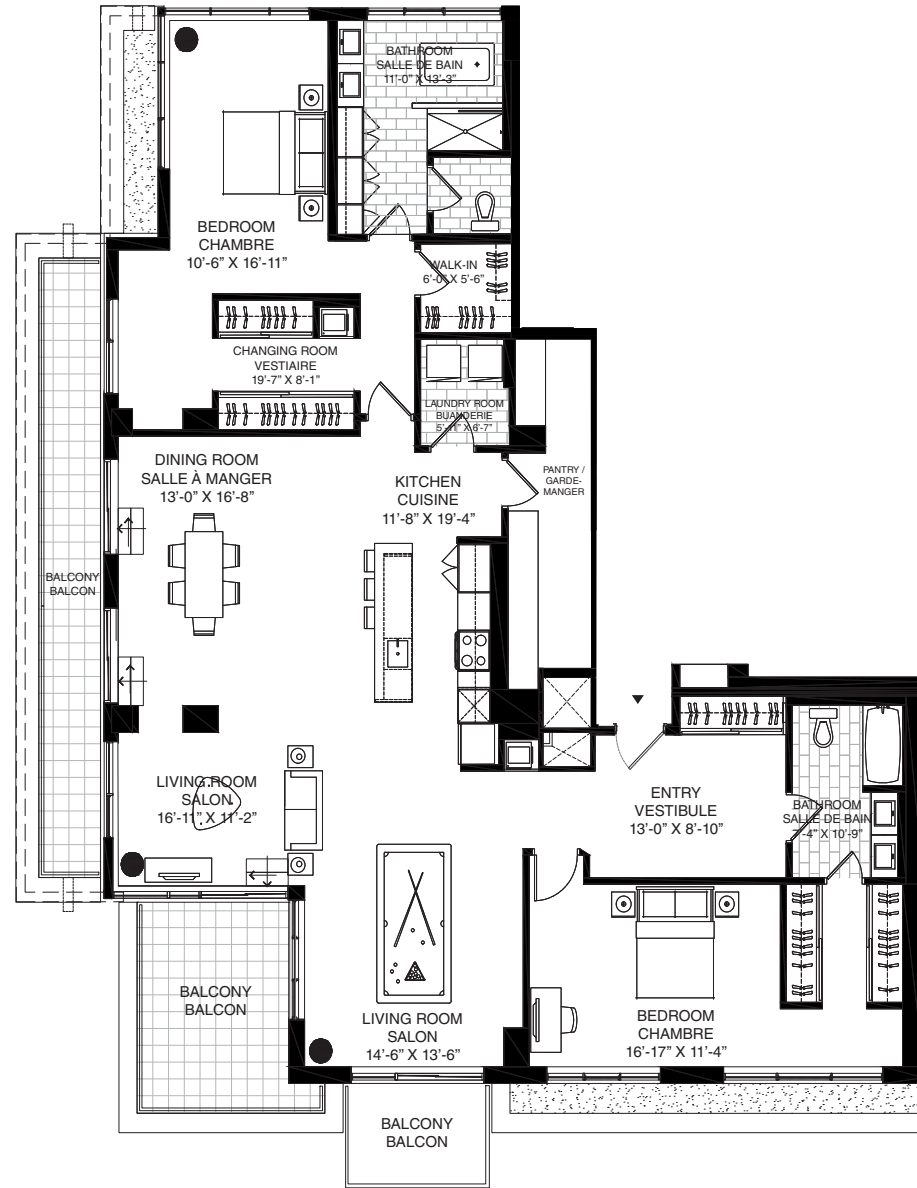

PARKDALE AVE

UNIT | UNITÉ

PH 2701

27th FLOOR | 27^e ÉTAGE

2 BEDROOMS 2 CHAMBRES À COUCHER
2 BATHROOMS 2 SALLES DE BAIN

UNIT SQ.FT. UNITÉ PI² 2419
BALCONY SQ.FT. BALCON PI² 467

TOTAL SQ.FT. TOTAL PI² 2886

TOWER 2
27th Floor

TOUR 2
27^e Étage

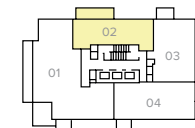
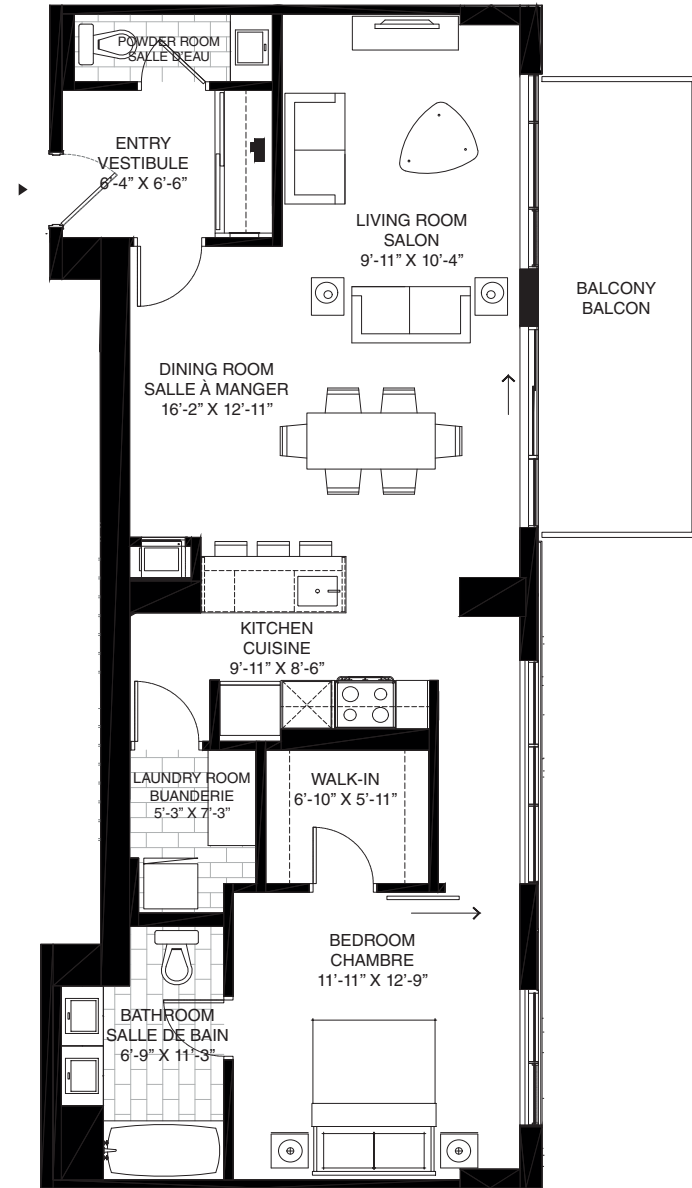

PARKDALE AVE

UNIT | UNITÉ

PH 2702

27th FLOOR | 27^e ÉTAGE

1 BEDROOM 1 CHAMBRE À COUCHER
2 BATHROOMS 2 SALLES DE BAIN

UNIT SQ.FT. UNITÉ PI² 1013
BALCONY SQ.FT. BALCON PI² 138

TOTAL SQ.FT. TOTAL PI² 1151

TOWER 2
27th Floor

TOUR 2
27^e Étage

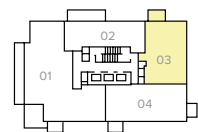
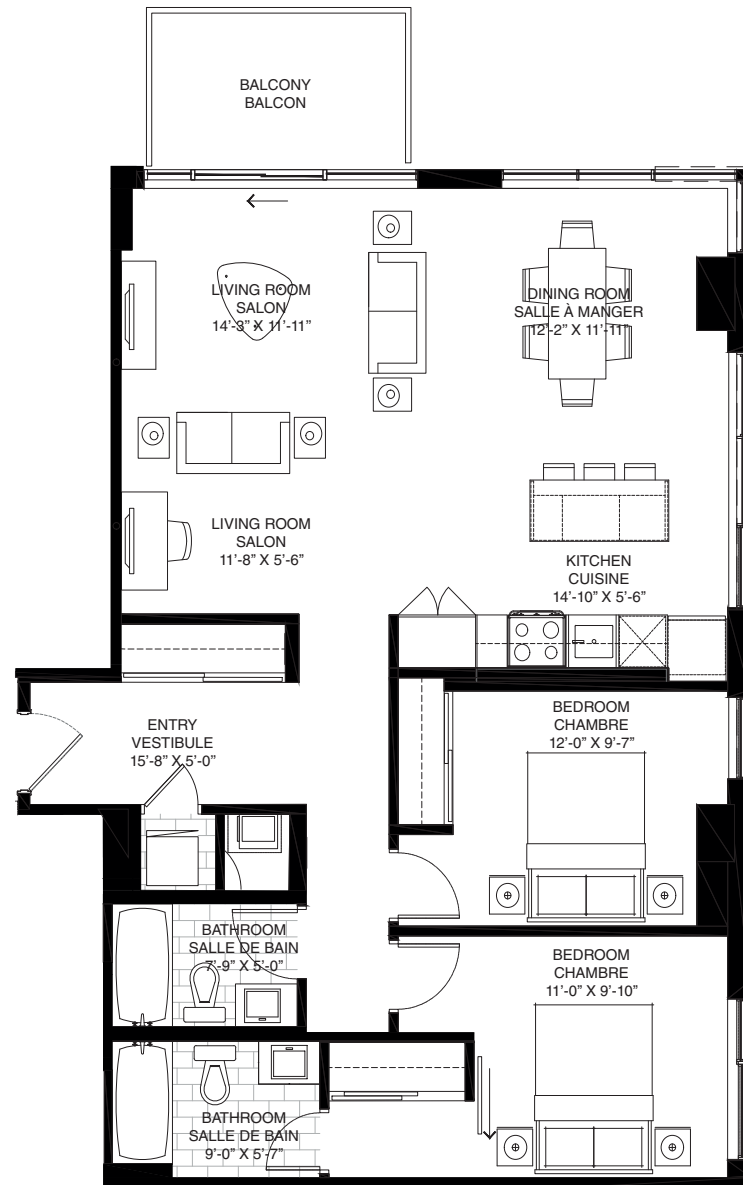

PARKDALE AVE

UNIT | UNITÉ

PH 2703

27th FLOOR | 27^e ÉTAGE

2 BEDROOMS 2 CHAMBRES À COUCHER
2 BATHROOMS 2 SALLES DE BAIN

UNIT SQ.FT. UNITÉ PI² 1217
BALCONY SQ.FT. BALCON PI² 83

TOTAL SQ.FT. TOTAL PI² 1300

TOWER 2
27th Floor

TOUR 2
27^e Étage

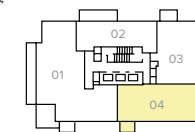
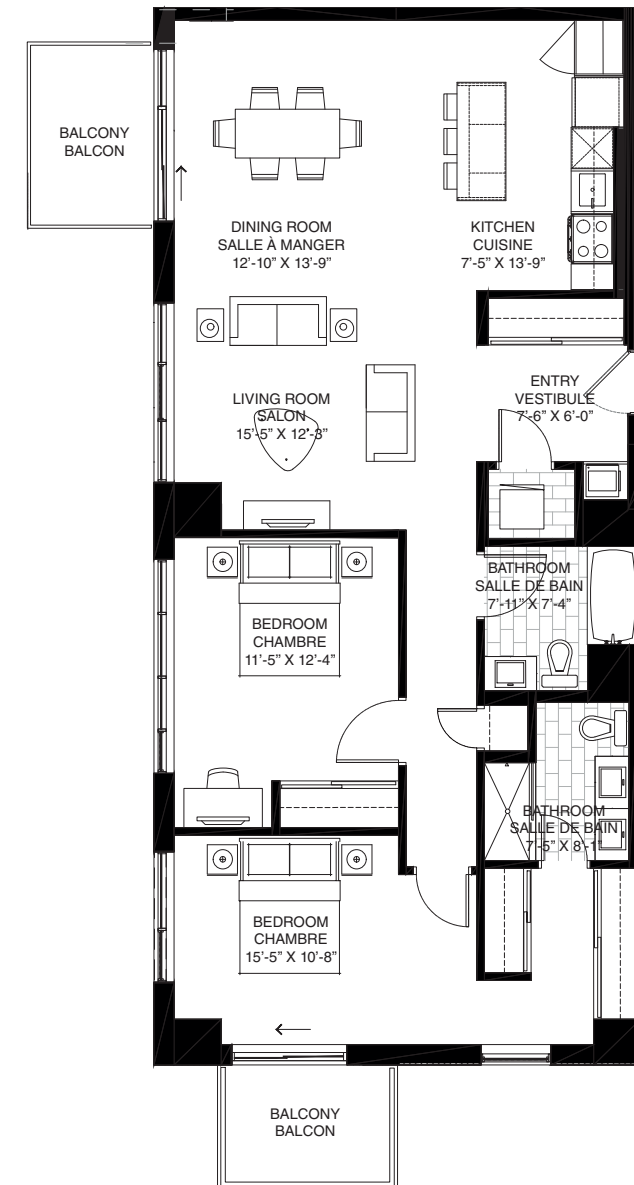

PARKDALE AVE

UNIT | UNITÉ

PH 2704

27th FLOOR | 27^e ÉTAGE

2 BEDROOMS 2 CHAMBRES À COUCHER
2 BATHROOMS 2 SALLES DE BAIN

UNIT SQ.FT. UNITÉ PI² 1357
BALCONY SQ.FT. BALCON PI² 121

TOTAL SQ.FT. TOTAL PI² 1478

TOWER 2
28th Floor

TOUR 2
28^e Étage

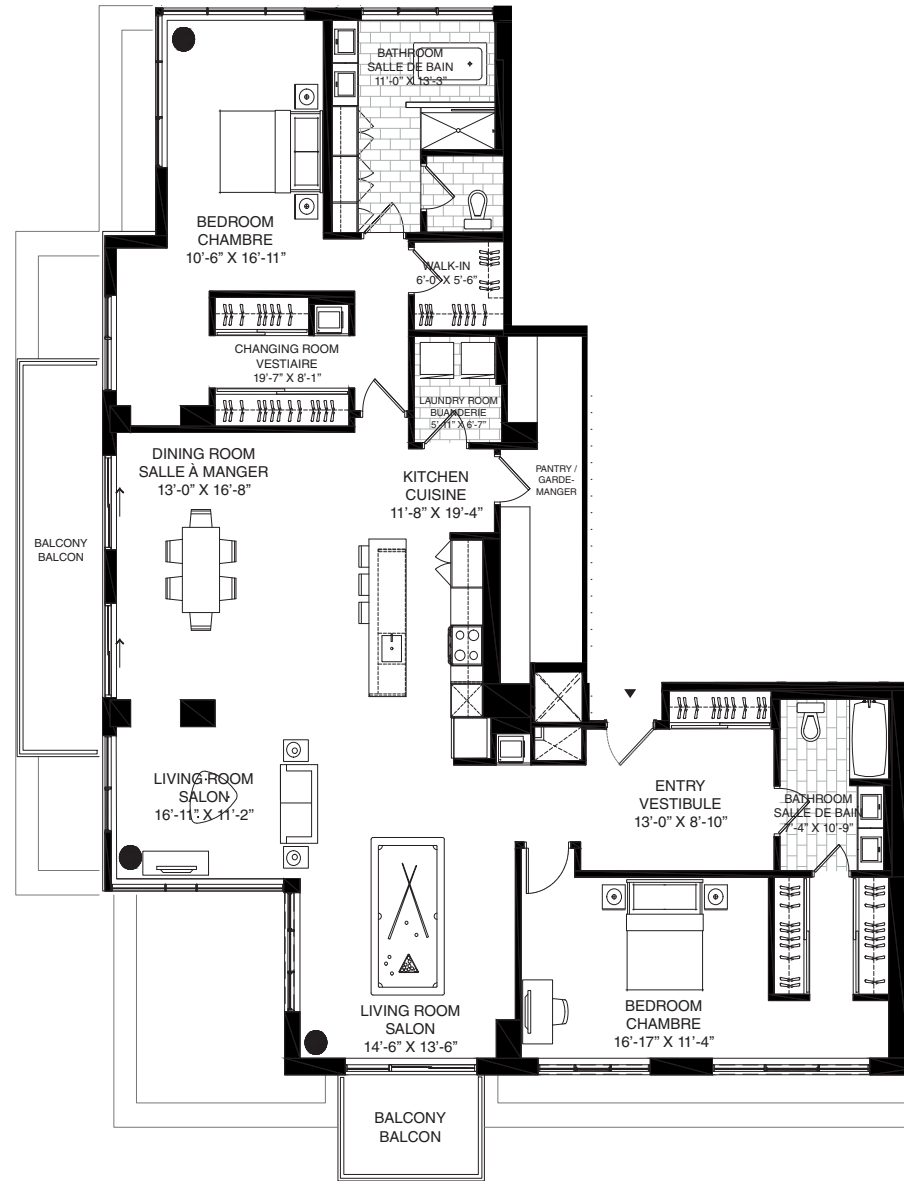

TOWER 2
28th Floor

TOUR 2
28^e Étage

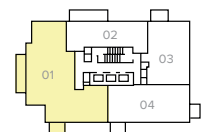
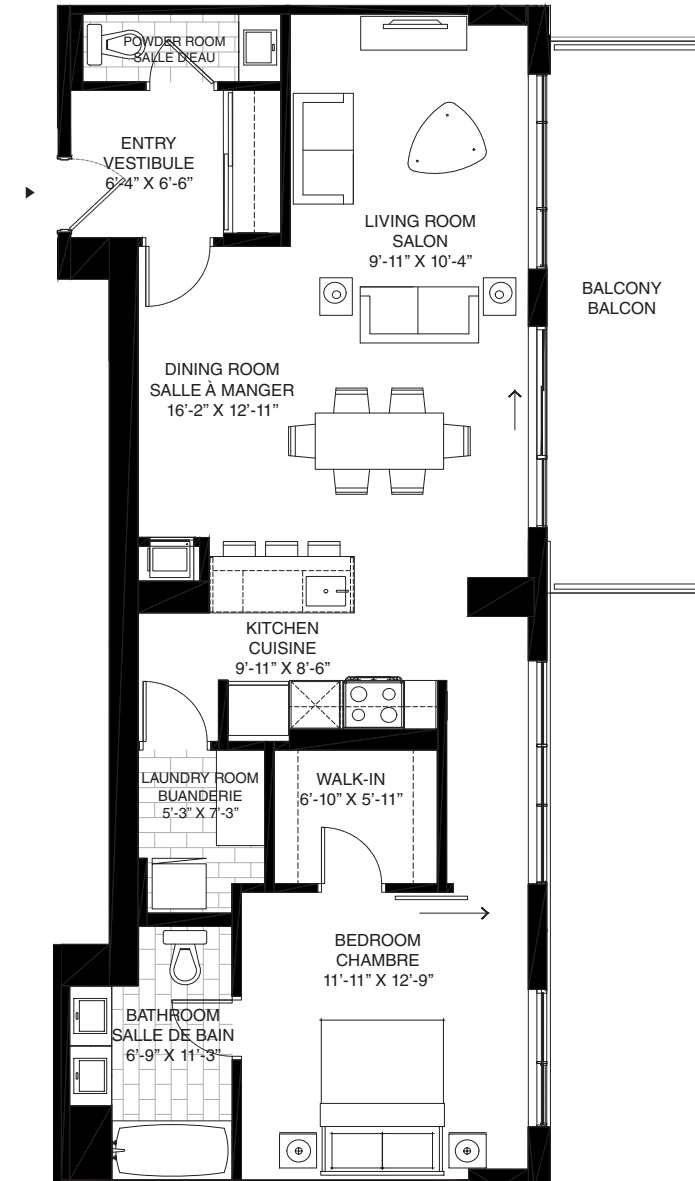

PARKDALE AVE

UNIT | UNITÉ

PH 2801

28th FLOOR | 28^e ÉTAGE

2 BEDROOMS 2 CHAMBRES À COUCHER
2 BATHROOMS 2 SALLES DE BAIN

UNIT SQ.FT. UNITÉ PI² 2419
BALCONY SQ.FT. BALCON PI² 201

TOTAL SQ.FT. TOTAL PI² 2620

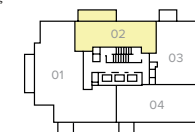

PARKDALE AVE

UNIT | UNITÉ

PH 2802

28th FLOOR | 28^e ÉTAGE

1 BEDROOM 1 CHAMBRE À COUCHER
2 BATHROOMS 2 SALLES DE BAIN

UNIT SQ.FT. UNITÉ PI² 1013
BALCONY SQ.FT. BALCON PI² 163

TOTAL SQ.FT. TOTAL PI² 1176

TOWER 2
28th Floor

TOUR 2
28^e Étage

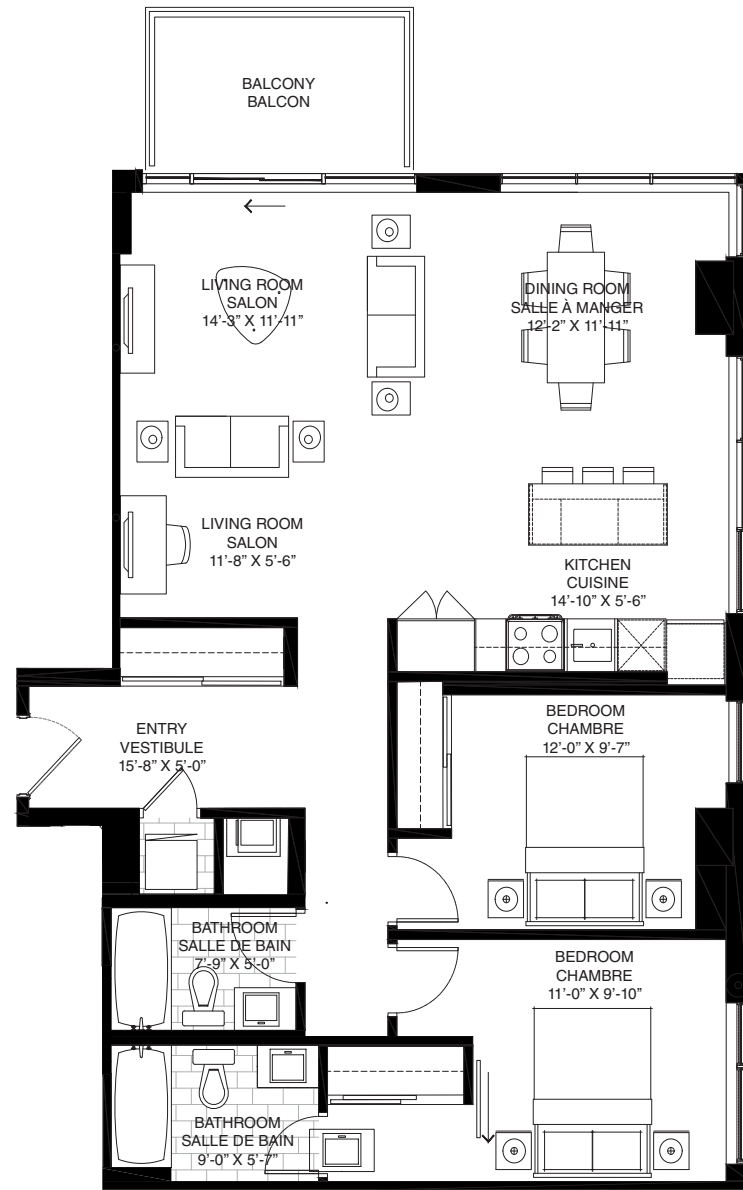

TOWER 2
28th Floor

TOUR 2
28^e Étage

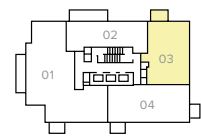
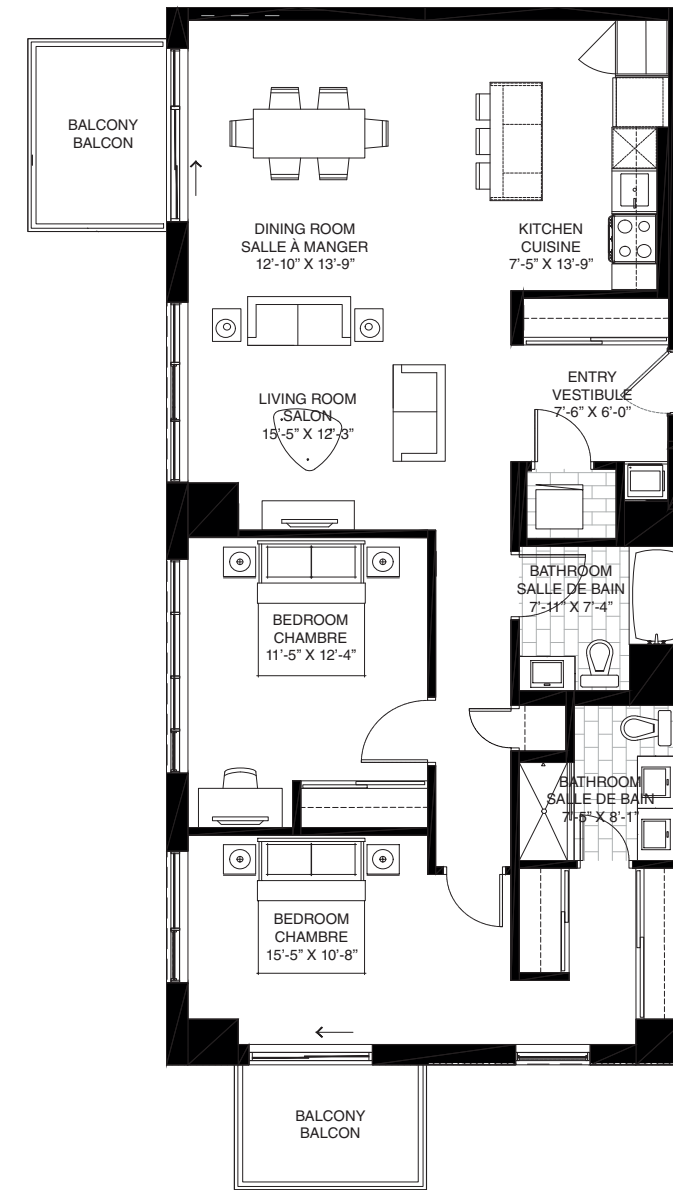

PARKDALE AVE

UNIT | UNITÉ

PH 2803

28th FLOOR | 28^e ÉTAGE

2 BEDROOMS 2 CHAMBRES À COUCHER
2 BATHROOMS 2 SALLES DE BAIN

UNIT SQ.FT. UNITÉ PI² 1220
BALCONY SQ.FT. BALCON PI² 78

TOTAL SQ.FT. TOTAL PI² 1298

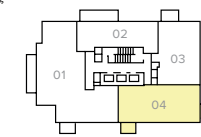

PARKDALE AVE

UNIT | UNITÉ

PH 2804

28th FLOOR | 28^e ÉTAGE

2 BEDROOMS 2 CHAMBRES À COUCHER
2 BATHROOMS 2 SALLES DE BAIN

UNIT SQ.FT. UNITÉ PI² 1357
BALCONY SQ.FT. BALCON PI² 124

TOTAL SQ.FT. TOTAL PI² 1481

NOS COMMUNAUTÉS | OUR COMMUNITIES

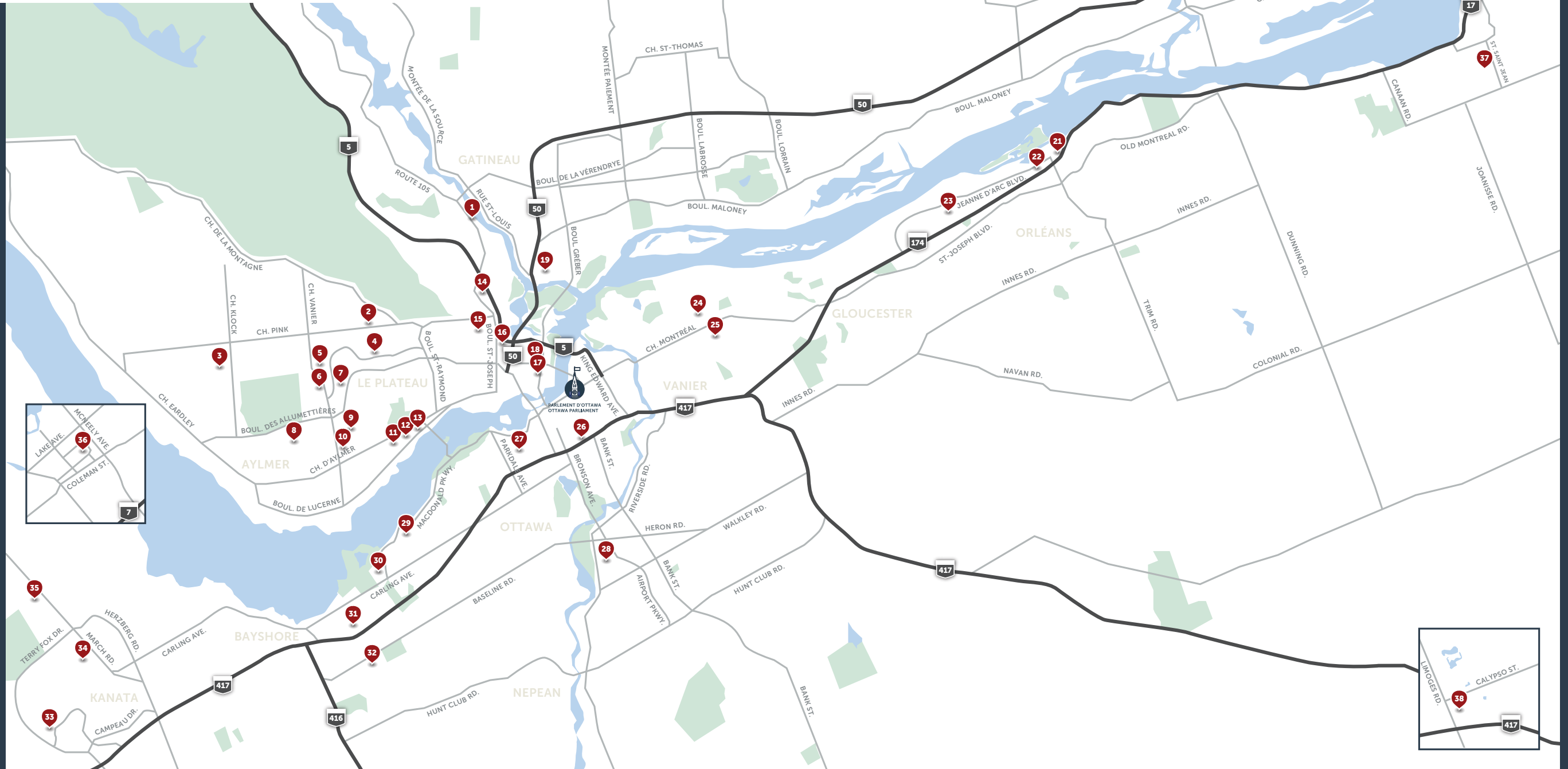

- | | | | | | | | | | | | |
|---|-----------------------|----|--------------------------|----|---------------------------|----|----------------------|----|--------------------|----|----------------------------|
| 1 | Domaine du Vieux-Port | 8 | Chemin McConnell | 15 | Canevas (Village Cartier) | 22 | Petrie's Landing III | 29 | 929 Richmond | 36 | Carleton Crossing |
| 2 | Plateau du Parc | 9 | Aura sur Morley-Walters | 16 | Le Columbia | 23 | Petrie's Landing II | 30 | 1299 Richmond Road | 37 | Rockland (Village Stewart) |
| 3 | Klock | 10 | Jardins McConnell | 17 | 35, rue Laurier | 24 | 460 St-Laurent | 31 | Dumaurier | 38 | Limoges |
| 4 | Horizon | 11 | Champlain village urbain | 18 | Dollard des Ormeaux | 25 | Center Park | 32 | Baseline | | |
| 5 | 861, chemin Vanier | 12 | Havre sur le Golf | 19 | Blais | 26 | 265 Catherine Street | 33 | Kanata Lakes | | |
| 6 | 600, chemin Vanier | 13 | 1332 chemin d'Aylmer | 20 | Ruisseaux Lépine | 27 | The Dale | 34 | Steacie Drive | | |
| 7 | Plateau Symmes | 14 | 730, boul. Saint-Joseph | 21 | Petrie's Landing I | 28 | Mooney's Bay | 35 | March Road | | |

Welcome
home

Bienvenue
chez vous



THE
DALE

99 & 121 Parkdale Avenue, Ottawa

613 706-0056

brigit